Sezione 4 Commercio Estero

(Estratto dal rapporto congiunturale, aggiornamento al III trimestre 2008)

Prossimo aggiornamento: Marzo 2009

Importazioni, esportazioni e saldo della bilancia commerciale (dati grezzi e destagionalizzati)

dati **ISTAT Statistiche del commercio estero** *III trimestre 2007 – III trimestre 2008*

Tavola 1.1 Importazioni, esportazioni e saldo – Valori in milioni di euro (dati grezzi)

	Importazioni			Esportazioni			Saldo		
Periodo di riferimento	**SAR**	**MEZ**	**ITA**	**SAR**	**MEZ**	**ITA**	**SAR**	**MEZ**	**ITA**
set-07	2.114	12.726	88.461	1.211	9.991	88.080	-903	-2.734	-381
dic-07	2.121	13.409	95.483	1.325	11.207	93.770	-796	-2.202	-1.713
mar-08	2.367	13.191	94.515	1.440	10.711	89.423	-926	-2.480	-5.091
giu-08	2.575	13.934	99.908	1.633	11.549	97.774	-942	-2.385	-2.135
set-08	2.850	14.840	93.658	1.669	11.579	91.000	-1.181	-3.261	-2.658

Fonte: ISTAT – Statistiche del commercio estero

Tavola 1.2 Importazioni, esportazioni e saldo – Valori in milioni di euro (dati destagionalizzati)

	Importazioni			Esportazioni			Saldo		
Periodo di riferimento	SAR	MEZ	ITA	SAR	MEZ	ITA	SAR	MEZ	ITA
set-07	2.016	12.913	93.140	1.211	10.225	91.262	-805	-2.688	-1.878
dic-07	2.103	13.082	93.288	1.325	10.781	90.829	-778	-2.300	-2.459
mar-08	2.421	13.423	94.596	1.440	10.985	92.568	-980	-2.438	-2.028
giu-08	2.623	13.921	97.351	1.633	11.467	94.578	-990	-2.454	-2.773
set-08	2.763	14.955	98.278	1.669	11.812	93.969	-1.095	-3.143	-4.309

Fonte: Elaborazione Osservatorio Economico su dati ISTAT – Statistiche del commercio estero

Variazione congiunturale e tendenziale del valore delle importazioni, delle esportazioni e del saldo della bilancia commerciale

dati **ISTAT Statistiche del commercio estero** *III trimestre 2007 – III trimestre 2008*

Tavola 1.3 Variazione delle importazioni, delle esportazioni e del saldo rispetto al periodo precedente – Valori percentuali

	Importazioni			Esportazioni			Saldo		
Periodo di riferimento	**SAR**	**MEZ**	**ITA**	**SAR**	**MEZ**	**ITA**	**SAR**	**MEZ**	**ITA**
dic 07 - set 07	4,3	1,3	0,2	9,4	5,4	-0,5	3,4	14,4	-30,9
mar 08 - dic 07	15,1	2,6	1,4	8,7	1,9	1,9	-26,1	-6,0	17,5
giu 08 - mar 08	8,3	3,7	2,9	13,4	4,4	2,2	-1,0	-0,7	-36,7
set 08 - giu 08	5,4	7,4	1,0	2,2	3,0	-0,6	-10,6	-28,1	-55,4

Fonte: Elaborazione Osservatorio Economico su dati ISTAT – Statistiche del commercio estero

Tavola 1.4 Variazione delle importazioni, delle esportazioni e del saldo rispetto al periodo corrispondente dell'anno precedente – Valori percentuali

	Importazioni			Esportazioni			Saldo		
Periodo di riferimento	**SAR**	**MEZ**	**ITA**	**SAR**	**MEZ**	**ITA**	**SAR**	**MEZ**	**ITA**
dic 07 - dic 06	17,0	6,8	3,8	16,2	17,1	4,5	-12,7	21,6	34,8
mar 08 – mar 07	33,4	11,9	4,5	34,4	12,7	5,8	-39,3	-3,2	10,5
giu 08 – giu 07	42,0	10,5	6,8	51,8	10,9	6,1	-28,4	-12,0	-28,0
set 08 – set 07	37,1	15,8	5,5	37,8	15,5	3,0	-30,8	-19,3	-597,5

Fonte: Elaborazione Osservatorio Economico su dati ISTAT – Statistiche del commercio estero

Saldo della bilancia commerciale - Valori trimestrali destagionalizzati in milioni di euro

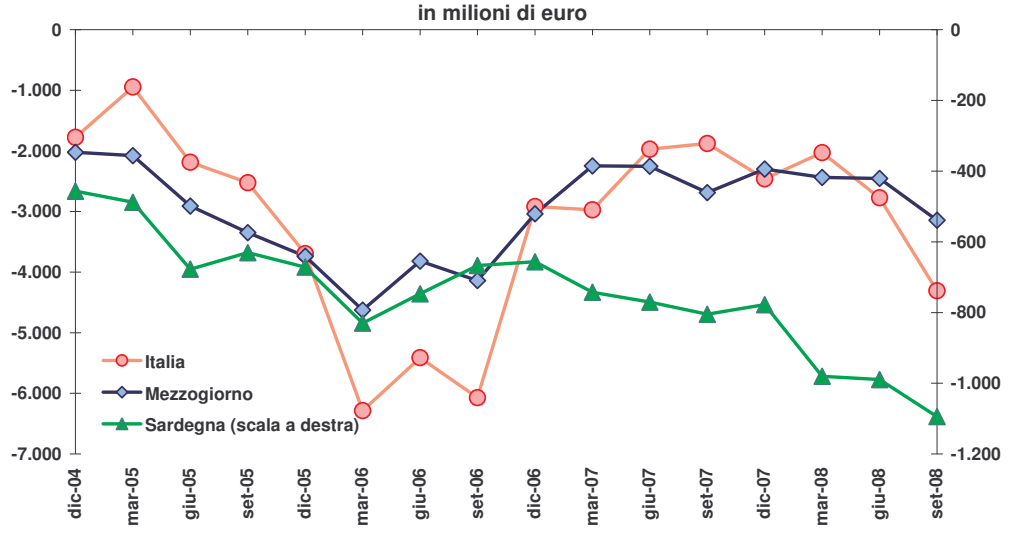

Variazione delle importazioni e dell'indice dei prezzi alla produzione dei minerali energetici rispetto al periodo corrispondente dell'anno precedente - Valori %

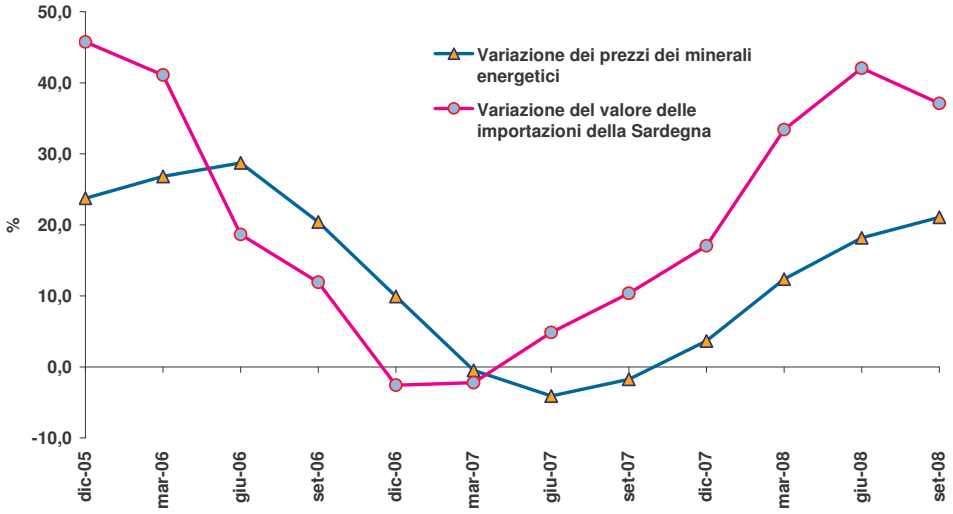

Variazione delle esportazioni e dell'indice dei prezzi alla produzione dei prodotti petroliferi raffinati rispetto al periodo corrispondente dell'anno precedente - Valori %

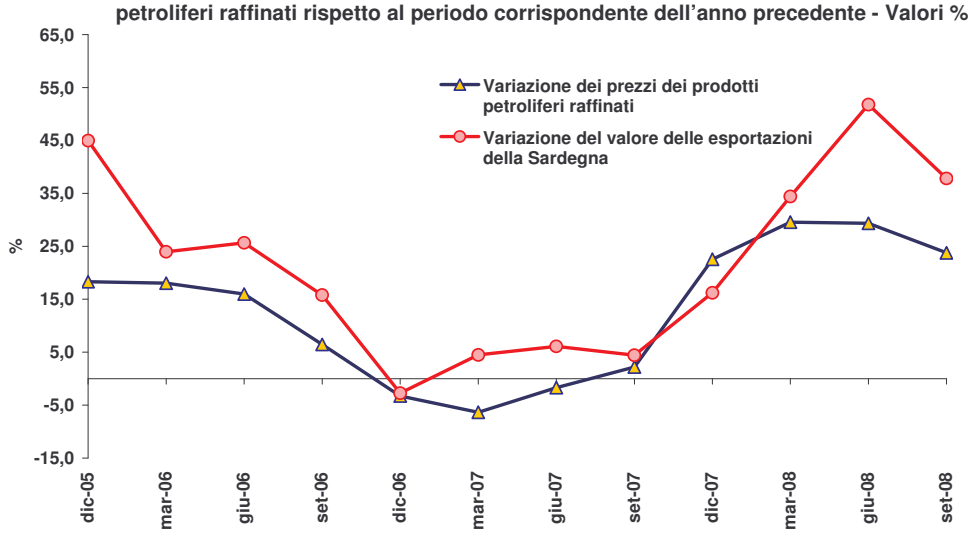

Importazioni, esportazioni e saldo della bilancia commerciale, al netto dell'estrazione di minerali energetici (CA) e prodotti petroliferi raffinati (DF) (dati grezzi e destagionalizzati)

Tavola 2.1 Importazioni, esportazioni e saldo della bilancia commerciale al netto dell'estrazione di minerali energetici (CA) e dei prodotti petroliferi raffinati (DF) – Valori in milioni di euro (dati grezzi)

	Importazioni			Esportazioni			Saldo		
Periodo di riferimento	SAR	MEZ	ITA	SAR	MEZ	ITA	SAR	MEZ	ITA
set-07	431	6.542	74.179	460	7.654	84.772	28	1.112	10.593
dic-07	391	6.932	79.004	407	8.453	90.053	15	1.520	11.049
mar-08	400	6.755	76.289	337	7.786	85.367	-63	1.031	9.078
giu-08	447	7.149	81.249	356	8.453	93.433	-92	1.304	12.184
set-08	378	6.653	73.357	408	8.114	86.224	30	1.461	12.867

Fonte: ISTAT – Statistiche del commercio estero

dati **ISTAT Statistiche del commercio estero** *III trimestre 2007 – III trimestre 2008*

Tavola 2.2 Importazioni, esportazioni e saldo della bilancia commerciale al netto dell'estrazione di minerali energetici (CA) e dei prodotti petroliferi raffinati (DF) – Valori in milioni di euro (dati destagionalizzati)

	Importazioni			Esportazioni			Saldo		
Periodo di riferimento	SAR	MEZ	ITA	SAR	MEZ	ITA	SAR	MEZ	ITA
set-07	431	6.812	78.752	460	7.928	87.881	28	1.116	9.128
dic-07	391	6.756	76.979	407	8.047	87.190	15	1.290	10.211
mar-08	400	6.822	76.751	337	8.030	88.067	-63	1.208	11.316
giu-08	447	6.985	78.242	356	8.341	90.421	-92	1.356	12.179
set-08	378	6.923	77.892	408	8.387	89.355	30	1.464	11.463

Fonte: Elaborazione Osservatorio Economico su dati ISTAT – Statistiche del commercio estero

Variazione congiunturale e tendenziale del valore delle importazioni, delle esportazioni e del saldo della bilancia commerciale al netto dell'estrazione di minerali energetici (CA) e prodotti petroliferi raffinati (DF)

Tavola 2.3 Variazione delle importazioni, delle esportazioni e del saldo della bilancia commerciale, al netto dell'estrazione di minerali energetici (CA) e dei prodotti petroliferi raffinati (DF), rispetto al periodo precedente – Valori percentuali

	Importazioni			Esportazioni			Saldo		
Periodo di riferimento	SAR	MEZ	ITA	SAR	MEZ	ITA	SAR	MEZ	ITA
dic 07 - set 07	-9,3	-0,8	-2,3	-11,5	1,5	-0,8	-45,9	15,6	11,9
mar 08 - dic 07	2,1	1,0	-0,3	-17,2	-0,2	1,0	-508,7	-6,4	10,8
giu 08 - mar 08	12,0	2,4	1,9	5,6	3,9	2,7	-45,9	12,2	7,6
set 08 - giu 08	-15,5	-0,9	-0,4	14,8	0,6	-1,2	133,1	8,0	-5,9

Fonte: Elaborazione Osservatorio Economico su dati ISTAT – Statistiche del commercio estero

dati **ISTAT - Statistiche del commercio estero** *III trimestre 2007 – III trimestre 2008*

Tavola 2.4 Variazione delle importazioni, delle esportazioni e del saldo della bilancia commerciale, al netto dell'estrazione di minerali energetici (CA) e dei prodotti petroliferi raffinati (DF), rispetto al periodo corrispondente dell'anno precedente – Valori percentuali

	Importazioni			Esportazioni			Saldo		
Periodo di riferimento	SAR	MEZ	ITA	SAR	MEZ	ITA	SAR	MEZ	ITA
dic 07 - dic 06	1,5	4,6	1,5	16,0	11,1	4,1	144,4	55,7	27,2
mar 08 – mar 07	6,5	2,8	-0,3	10,6	7,8	4,4	11,1	57,8	71,4
giu 08 – giu 07	16,7	5,8	1,3	7,0	9,0	5,6	-79,6	30,9	47,9
set 08 – set 07	-12,4	1,7	-1,1	-11,2	6,0	1,7	6,8	31,4	21,5

Fonte: Elaborazione Osservatorio Economico su dati ISTAT – Statistiche del commercio estero

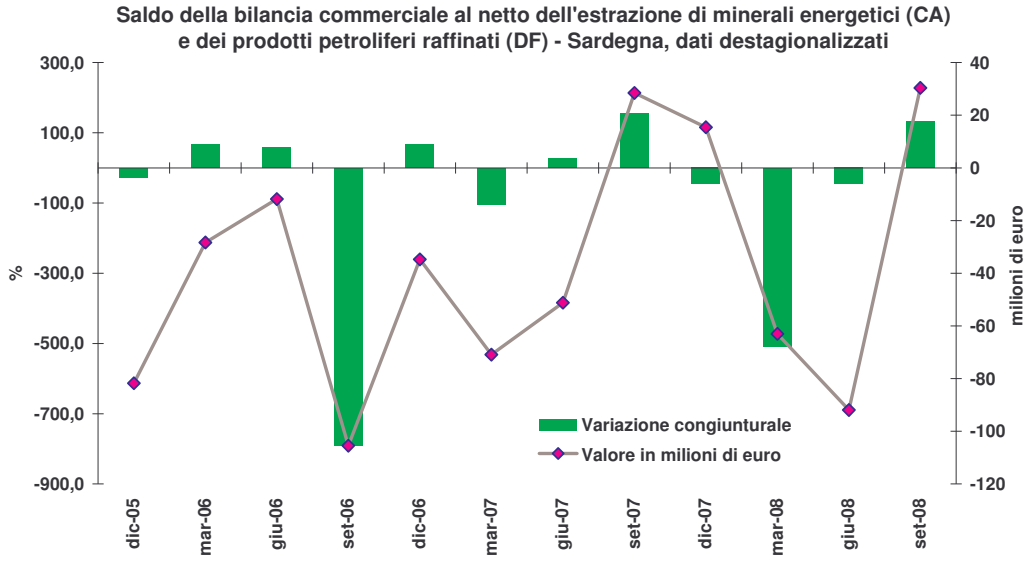
Saldo della bilancia commerciale al netto dell'estrazione di minerali energetici (CA)
e dei prodotti petroliferi raffinati (DF) - Sardegna, dati destagionalizzati
%
milioni di euro
Variazione congiunturale
Valore in milioni di euro
dic-05
mar-06
giu-06
set-06
dic-06
mar-07
giu-07
set-07
dic-07
mar-08
giu-08
set-08

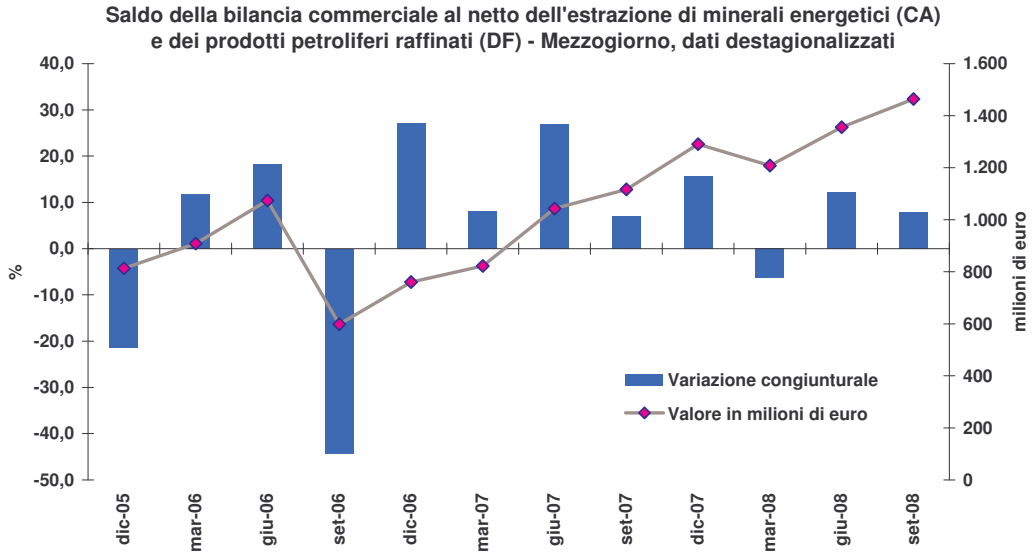
Saldo della bilancia commerciale al netto dell'estrazione di minerali energetici (CA)
e dei prodotti petroliferi raffinati (DF) - Mezzogiorno, dati destagionalizzati
%
milioni di euro
Variazione congiunturale
Valore in milioni di euro
dic-05
mar-06
giu-06
set-06
dic-06
mar-07
giu-07
set-07
dic-07
mar-08
giu-08
set-08

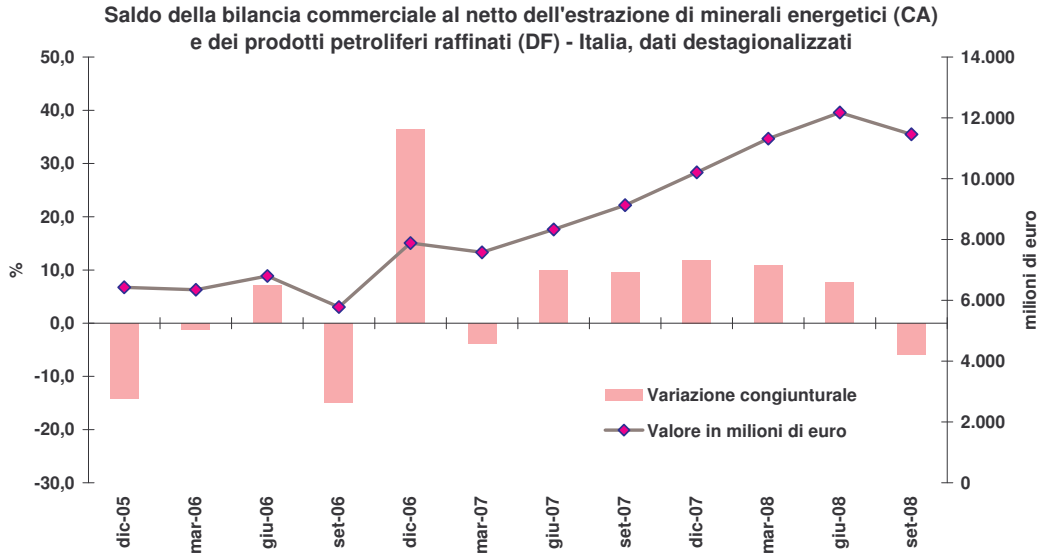
Saldo della bilancia commerciale al netto dell'estrazione di minerali energetici (CA)
e dei prodotti petroliferi raffinati (DF) - Italia, dati destagionalizzati
%
milioni di euro
Variazione congiunturale
Valore in milioni di euro
dic-05
mar-06
giu-06
set-06
dic-06
mar-07
giu-07
set-07
dic-07
mar-08
giu-08
set-08

Glossario

Denominazione variabile	Descrizione	Fonte
Esportazioni	Trasferimenti di beni (merci) e di servizi da operatori residenti a operatori non residenti (Resto del mondo). Le esportazioni di beni includono tutti i beni (nazionali o nazionalizzati, nuovi o usati) che, a titolo oneroso o gratuito, escono dal territorio economico del paese per essere destinati al Resto del mondo. Esse sono valutate al valore Fob (free on board) che corrisponde al prezzo di mercato alla frontiera del Paese esportatore. Questo prezzo comprende: il prezzo ex fabrica, i margini commerciali, le spese di trasporto internazionale, gli eventuali diritti all'esportazione. Le esportazioni di servizi comprendono tutti i servizi (trasporto, assicurazione, altri) prestati da unità residenti a unità non residenti.	**Istat (Conti economici nazionali, Glossario)**
Importazioni	Sono costituite dagli acquisti all'estero (Resto del mondo) di beni (merci) e di servizi, introdotti nel territorio nazionale. Le importazioni di beni comprendono tutti i beni (nuovi o usati) che, a titolo oneroso o gratuito, entrano nel territorio economico del Paese in provenienza dal Resto del mondo. Esse possono essere valutate al valore Fob, o al valore Cif (costo, assicurazione, nolo) che comprende: il valore Fob dei beni, le spese di trasporto e le attività assicurative tra la frontiera del Paese esportatore e la frontiera del Paese importatore. Le importazioni di servizi includono tutti i servizi (trasporto, assicurazione, altri) prestati da unità non residenti a unità residenti.	**Istat (Conti economici nazionali, Glossario)**
Importazioni nette	Importazioni al netto delle esportazioni	**Osservatorio Economico**
Saldo bilancia commerciale	Il saldo di bilancia commerciale calcolato come differenza tra il valore delle esportazioni e quello delle importazioni.	**Osservatorio Economico**

Acronimi

Acronimo	Descrizione
PIL:	Prodotto interno lordo
AAPP:	Amministrazioni pubbliche
ISTAT:	Istituto nazionale di statistica
ISP:	Istituzioni sociali private
MEZ:	Mezzogiorno
SAR:	Sardegna
ITA:	Italia
DF:	Prodotti petroliferi raffinati - Classificazione delle attività economiche 2001, Istat
CA:	Estrazione minerali energetici - Classificazione delle attività economiche 2001, Istat
AF:	Affidamenti
UT:	Finanziamenti – valore utilizzato –
AO:	Finanziamenti – valore dell'accordato operativo
TNA:	Tasso non agevolato
TA:	Tasso agevolato
NIC:	Indice nazionale dei prezzi al consumo per l'intera collettività
ISAE:	Istituto di studi e analisi economica