Sezione 4 Commercio Estero

(Estratto dal rapporto congiunturale, aggiornamento al IV trimestre 2008)

Prossimo aggiornamento: Giugno 2009

Importazioni, esportazioni e saldo della bilancia commerciale (dati grezzi e destagionalizzati)

dati **ISTAT Statistiche del commercio estero** *IV trimestre 2007 – IV trimestre 2008*

Tavola 1.1 Importazioni, esportazioni e saldo – Valori in milioni di euro (dati grezzi)

	Importazioni			Esportazioni			Saldo		
Periodo di riferimento	**SAR**	**MEZ**	**ITA**	**SAR**	**MEZ**	**ITA**	**SAR**	**MEZ**	**ITA**
dic-07	2.121	13.409	95.483	1.325	11.207	93.770	-796	-2.202	-1.713
mar-08	2.367	13.191	94.515	1.440	10.711	89.423	-926	-2.480	-5.091
giu-08	2.575	13.934	99.908	1.633	11.549	97.774	-942	-2.385	-2.135
set-08	2.850	14.840	93.658	1.669	11.579	91.000	-1.181	-3.261	-2.658
dic-08	**1.874**	**11.284**	**89.203**	**1.042**	**9.092**	**87.609**	**-832**	**-2.192**	**-1.594**

Fonte: ISTAT – Statistiche del commercio estero

Tavola 1.2 Importazioni, esportazioni e saldo – Valori in milioni di euro (dati destagionalizzati)

	Importazioni			Esportazioni			Saldo		
Periodo di riferimento	SAR	MEZ	ITA	SAR	MEZ	ITA	SAR	MEZ	ITA
dic-07	2.101	13.091	93.292	1.316	10.785	90.836	-785	-2.306	-2.457
mar-08	2.383	13.421	94.597	1.441	10.984	92.376	-942	-2.437	-2.222
giu-08	2.617	13.919	97.348	1.624	11.464	94.559	-993	-2.455	-2.790
set-08	2.762	14.953	98.273	1.676	11.811	93.953	-1.086	-3.142	-4.319
dic-08	1.856	10.965	87.053	1.032	8.670	84.756	-824	-2.296	-2.298

Fonte: Elaborazione Osservatorio Economico su dati ISTAT – Statistiche del commercio estero

Variazione congiunturale e tendenziale del valore delle importazioni, delle esportazioni e del saldo della bilancia commerciale

dati **ISTAT Statistiche del commercio estero** *IV trimestre 2007 – IV trimestre 2008*

Tavola 1.3 Variazione delle importazioni, delle esportazioni e del saldo rispetto al periodo precedente – Valori percentuali

	Importazioni			Esportazioni			Saldo		
Periodo di riferimento	**SAR**	**MEZ**	**ITA**	**SAR**	**MEZ**	**ITA**	**SAR**	**MEZ**	**ITA**
mar 08 - dic 07	13,4	2,5	1,4	9,5	1,8	1,7	-19,9	-5,7	9,6
giu 08 - mar 08	9,9	3,7	2,9	12,7	4,4	2,4	-5,4	-0,7	-25,6
set 08 - giu 08	5,5	7,4	0,9	3,2	3,0	-0,6	-9,4	-28,0	-54,8
dic 08 - set 08	-32,8	-26,7	-11,4	-38,4	-26,6	-9,8	24,1	26,9	46,8

Fonte: Elaborazione Osservatorio Economico su dati ISTAT – Statistiche del commercio estero

Tavola 1.4 Variazione delle importazioni, delle esportazioni e del saldo rispetto al periodo corrispondente dell'anno precedente – Valori percentuali

	Importazioni			Esportazioni			Saldo		
Periodo di riferimento	**SAR**	**MEZ**	**ITA**	**SAR**	**MEZ**	**ITA**	**SAR**	**MEZ**	**ITA**
mar 08 – mar 07	30,0	11,8	4,5	31,9	12,7	5,4	-27,1	-8,2	22,3
giu 08 – giu 07	42,1	10,5	6,8	52,1	10,9	6,0	-28,3	-8,9	-41,0
set 08 – set 07	37,0	15,8	5,5	38,0	15,5	3,0	-35,5	-16,9	-129,7
dic 08 – dic 07	-11,7	-16,2	-6,7	-21,6	-19,6	-6,7	-4,9	0,4	6,5

Fonte: Elaborazione Osservatorio Economico su dati ISTAT – Statistiche del commercio estero

Saldo esportazioni/importazioni - Valori trimestrali destagionalizzati in milioni di euro

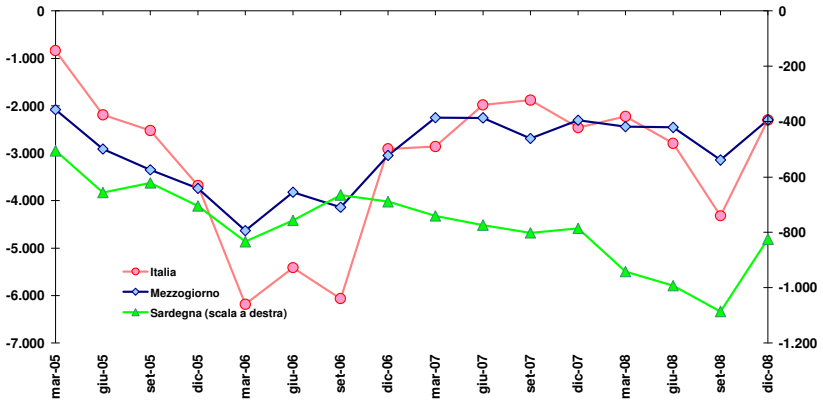

Variazione delle importazioni e dell'indice dei prezzi alla produzione dei minerali energetici rispetto al periodo corrispondente dell'anno precedente - valori %

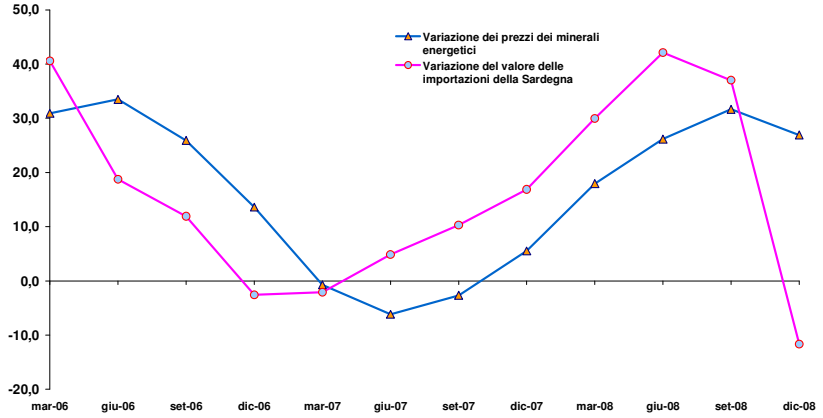

Variazione delle esportazioni e dell'indice dei prezzi alla produzione dei prodotti petroliferi raffinati rispetto al periodo corrispondente dell'anno precedente - valori %

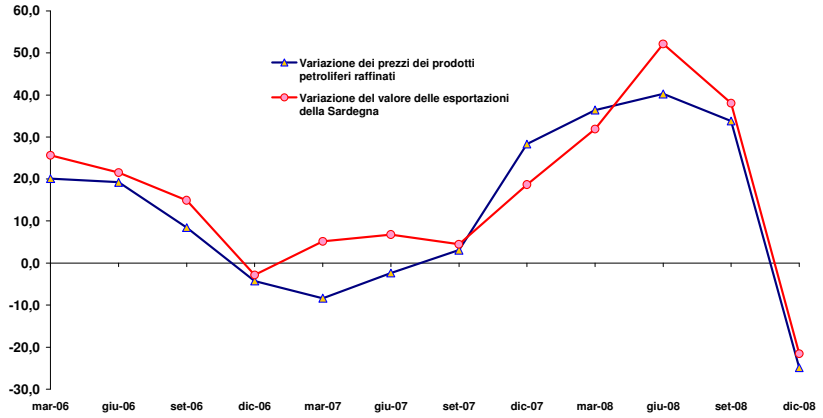

Importazioni, esportazioni e saldo della bilancia commerciale, al netto dell'estrazione di minerali energetici (CA) e prodotti petroliferi raffinati (DF) (dati grezzi e destagionalizzati)

Tavola 2.1 Importazioni, esportazioni e saldo della bilancia commerciale al netto dell'estrazione di minerali energetici (CA) e dei prodotti petroliferi raffinati (DF) – Valori in milioni di euro (dati grezzi)

	Importazioni			Esportazioni			Saldo		
Periodo di riferimento	SAR	MEZ	ITA	SAR	MEZ	ITA	SAR	MEZ	ITA
dic-07	391	6.932	79.004	407	8.453	90.053	15	1.520	11.049
mar-08	400	6.755	76.289	337	7.786	85.367	-63	1.031	9.078
giu-08	447	7.149	81.249	356	8.453	93.433	-92	1.304	12.184
set-08	378	6.653	73.357	408	8.114	86.224	30	1.461	12.867
dic-08	376	6.602	72.537	271	6.961	84.451	-104	359	11.914

Fonte: ISTAT – Statistiche del commercio estero

dati **ISTAT Statistiche del commercio estero** *IV trimestre 2007 – IV trimestre 2008*

Tavola 2.2 Importazioni, esportazioni e saldo della bilancia commerciale al netto dell'estrazione di minerali energetici (CA) e dei prodotti petroliferi raffinati (DF) – Valori in milioni di euro (dati destagionalizzati)

	Importazioni			Esportazioni			Saldo		
Periodo di riferimento	SAR	MEZ	ITA	SAR	MEZ	ITA	SAR	MEZ	ITA
dic-07	390	6.827	76.971	402	8.048	87.195	13	1.220	10.225
mar-08	408	6.842	76.743	357	8.030	88.067	-50	1.188	11.324
giu-08	441	6.954	78.244	355	8.340	90.415	-86	1.386	12.171
set-08	378	6.837	77.909	414	8.387	89.354	35	1.549	11.445
dic-08	374	6.526	70.531	267	6.556	81.656	-107	30	11.125

Fonte: Elaborazione Osservatorio Economico su dati ISTAT – Statistiche del commercio estero

Variazione congiunturale e tendenziale del valore delle importazioni, delle esportazioni e del saldo della bilancia commerciale al netto dell'estrazione di minerali energetici (CA) e prodotti petroliferi raffinati (DF)

Tavola 2.3 Variazione delle importazioni, delle esportazioni e del saldo della bilancia commerciale, al netto dell'estrazione di minerali energetici (CA) e dei prodotti petroliferi raffinati (DF), rispetto al periodo precedente – Valori percentuali

	Importazioni			Esportazioni			Saldo		
Periodo di riferimento	SAR	MEZ	ITA	SAR	MEZ	ITA	SAR	MEZ	ITA
mar 08 - dic 07	4,7	0,2	-0,3	-11,1	-0,2	1,0	-499,8	-2,6	10,8
giu 08 - mar 08	8,1	1,6	2,0	-0,8	3,9	2,7	-71,0	16,7	7,5
set 08 - giu 08	-14,2	-1,7	-0,4	16,7	0,6	-1,2	141,1	11,7	-6,0
dic 08 - set 08	-1,1	-4,6	-9,5	-35,5	-21,8	-8,6	-403,1	-98,1	-2,8

Fonte: Elaborazione Osservatorio Economico su dati ISTAT – Statistiche del commercio estero

dati **ISTAT - Statistiche del commercio estero** *IV trimestre 2007 – IV trimestre 2008*

Tavola 2.4 Variazione delle importazioni, delle esportazioni e del saldo della bilancia commerciale, al netto dell'estrazione di minerali energetici (CA) e dei prodotti petroliferi raffinati (DF), rispetto al periodo corrispondente dell'anno precedente – Valori percentuali

	Importazioni			Esportazioni			Saldo		
Periodo di riferimento	SAR	MEZ	ITA	SAR	MEZ	ITA	SAR	MEZ	ITA
mar 08 – mar 07	6,4	3,0	-0,1	17,4	7,7	4,3	36,3	46,4	49,3
giu 08 – giu 07	17,0	5,6	1,2	8,7	9,1	5,6	-71,3	31,2	46,2
set 08 – set 07	-12,3	1,2	-1,1	-10,1	5,8	1,7	23,9	31,8	25,5
dic 08 – set 07	-4,0	-4,4	-8,4	-33,6	-18,5	-6,4	-952,4	-97,6	8,8

Fonte: Elaborazione Osservatorio Economico su dati ISTAT – Statistiche del commercio estero

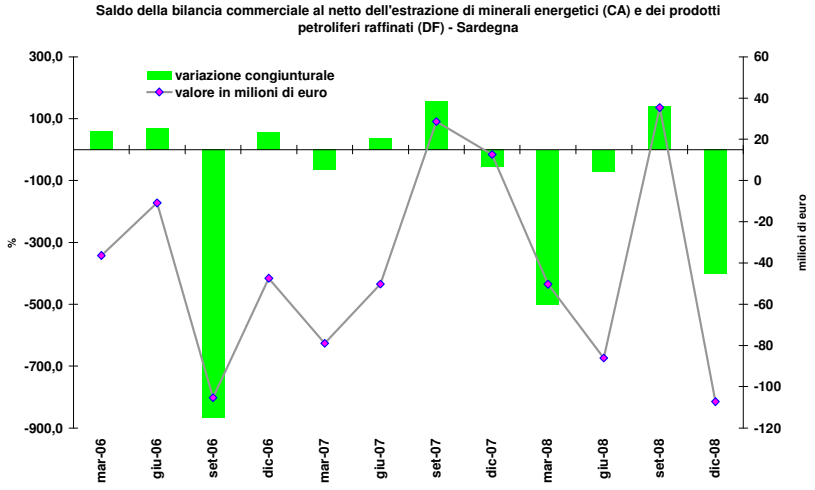
Saldo della bilancia commerciale al netto dell'estrazione di minerali energetici (CA) e dei prodotti petroliferi raffinati (DF) - Sardegna
variazione congiunturale
valore in milioni di euro
%
milioni di euro
300,0
100,0
-100,0
-300,0
-500,0
-700,0
-900,0
60
40
20
0
-20
-40
-60
-80
-100
-120
mar-06
giu-06
set-06
dic-06
mar-07
giu-07
set-07
dic-07
mar-08
giu-08
set-08
dic-08

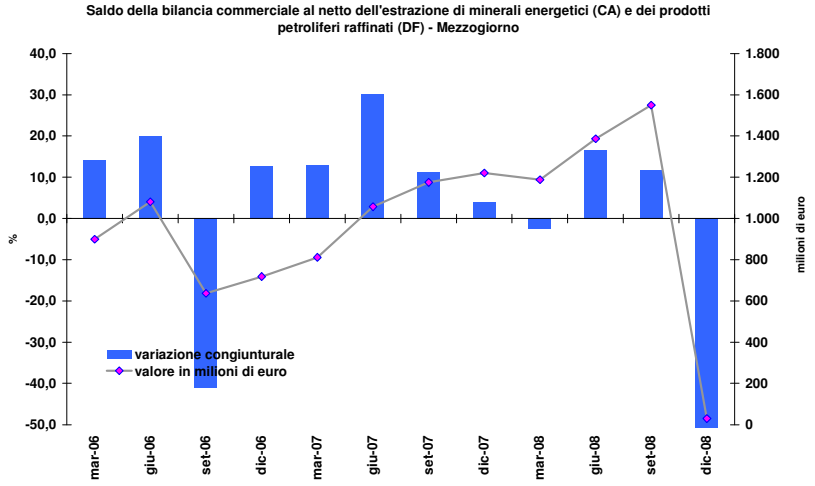
Saldo della bilancia commerciale al netto dell'estrazione di minerali energetici (CA) e dei prodotti petroliferi raffinati (DF) - Mezzogiorno
variazione congiunturale
valore in milioni di euro
%
milioni di euro
40,0
30,0
20,0
10,0
0,0
-10,0
-20,0
-30,0
-40,0
-50,0
1.800
1.600
1.400
1.200
1.000
800
600
400
200
0
mar-06
giu-06
set-06
dic-06
mar-07
giu-07
set-07
dic-07
mar-08
giu-08
set-08
dic-08

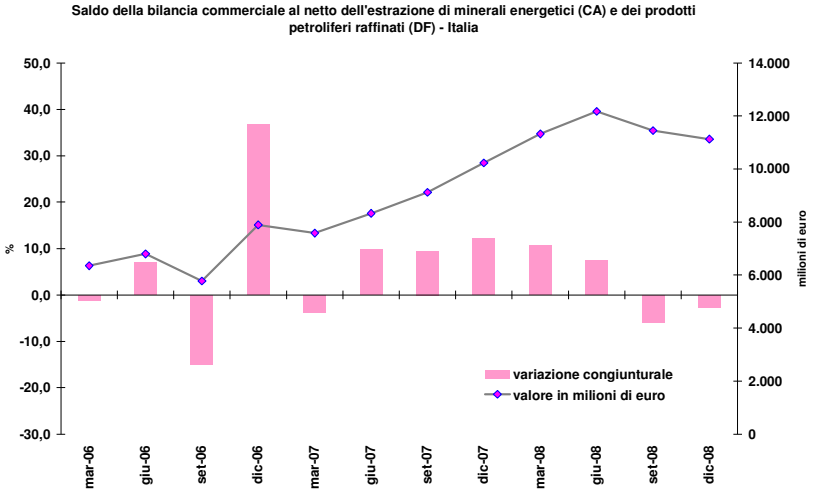
Saldo della bilancia commerciale al netto dell'estrazione di minerali energetici (CA) e dei prodotti petroliferi raffinati (DF) - Italia
variazione congiunturale
valore in milioni di euro
%
milioni di euro
50,0
40,0
30,0
20,0
10,0
0,0
-10,0
-20,0
-30,0
14.000
12.000
10.000
8.000
6.000
4.000
2.000
0
mar-06
giu-06
set-06
dic-06
mar-07
giu-07
set-07
dic-07
mar-08
giu-08
set-08
dic-08

Glossario

Denominazione variabile	Descrizione	Fonte
Esportazioni	Trasferimenti di beni (merci) e di servizi da operatori residenti a operatori non residenti (Resto del mondo). Le esportazioni di beni includono tutti i beni (nazionali o nazionalizzati, nuovi o usati) che, a titolo oneroso o gratuito, escono dal territorio economico del paese per essere destinati al Resto del mondo. Esse sono valutate al valore Fob (free on board) che corrisponde al prezzo di mercato alla frontiera del Paese esportatore. Questo prezzo comprende: il prezzo ex fabrica, i margini commerciali, le spese di trasporto internazionale, gli eventuali diritti all'esportazione. Le esportazioni di servizi comprendono tutti i servizi (trasporto, assicurazione, altri) prestati da unità residenti a unità non residenti.	**Istat (Conti economici nazionali, Glossario)**
Importazioni	Sono costituite dagli acquisti all'estero (Resto del mondo) di beni (merci) e di servizi, introdotti nel territorio nazionale. Le importazioni di beni comprendono tutti i beni (nuovi o usati) che, a titolo oneroso o gratuito, entrano nel territorio economico del Paese in provenienza dal Resto del mondo. Esse possono essere valutate al valore Fob, o al valore Cif (costo, assicurazione, nolo) che comprende: il valore Fob dei beni, le spese di trasporto e le attività assicurative tra la frontiera del Paese esportatore e la frontiera del Paese importatore. Le importazioni di servizi includono tutti i servizi (trasporto, assicurazione, altri) prestati da unità non residenti a unità residenti.	**Istat (Conti economici nazionali, Glossario)**
Importazioni nette	Importazioni al netto delle esportazioni	**Osservatorio Economico**
Saldo bilancia commerciale	Il saldo di bilancia commerciale calcolato come differenza tra il valore delle esportazioni e quello delle importazioni.	**Osservatorio Economico**

Acronimi

Acronimo	Descrizione
PIL:	Prodotto interno lordo
AAPP:	Amministrazioni pubbliche
ISTAT:	Istituto nazionale di statistica
ISP:	Istituzioni sociali private
MEZ:	Mezzogiorno
SAR:	Sardegna
ITA:	Italia
DF:	Prodotti petroliferi raffinati - Classificazione delle attività economiche 2001, Istat
CA:	Estrazione minerali energetici - Classificazione delle attività economiche 2001, Istat
AF:	Affidamenti
UT:	Finanziamenti – valore utilizzato –
AO:	Finanziamenti – valore dell'accordato operativo
TNA:	Tasso non agevolato
TA:	Tasso agevolato
NIC:	Indice nazionale dei prezzi al consumo per l'intera collettività
ISAE:	Istituto di studi e analisi economica