



REGIONE AUTÒNOMA DE SARDIGNA  
REGIONE AUTONOMA DELLA SARDEGNA

## **Sintesi statistiche sui dati INPS - Osservatorio sul Precariato**

**Assunzioni, Cessazioni e Variazioni contrattuali  
Rapporti di lavoro dipendente del settore privato**

**Periodo di analisi  
gennaio - settembre 2018-2023**

**dati al 30 settembre e trimestrali**

Elaborazioni dell'Ufficio di Statistica della Regione su dati di fonte INPS - Osservatorio sul Precariato

Dati aggiornati il 10 dicembre 2023

## Indice

### Nota metodologica

#### Commento di supporto alla lettura dei dati

##### **Periodo di analisi: gennaio-settembre Anni 2018-2023**

Tavola 1 - Assunzioni, Cessazioni e Variazioni contrattuali - Sardegna e Italia (valori assoluti e percentuali)

Tavola 2 - Variazione netta dei rapporti di lavoro - Sardegna e Italia (valori assoluti)

Tavola 3 - Rapporti di lavoro totali instaurati con la fruizione di incentivi e loro incidenza sul totale - Sardegna e Italia (valori assoluti e percentuali)

Tavola 4 - Rapporti di lavoro a tempo indeterminato totali, instaurati con la fruizione di incentivi e loro incidenza sul totale - Sardegna e Italia (valori assoluti e percentuali)

Tavola 5 - Rapporti di lavoro a tempo determinato totali, instaurati con la fruizione di incentivi e loro incidenza sul totale - Sardegna e Italia (valori assoluti e percentuali)

Tavola 6 - Rapporti di lavoro agevolati per tipologia d'incentivo - Sardegna e Italia (valori assoluti e percentuali)

Tavola 7 - Incidenza dei rapporti di lavoro per tipologia d'incentivo sul totale dei rapporti di lavoro agevolati - Sardegna e Italia (valori assoluti e percentuali)

##### **Periodo di analisi: gennaio-marzo Anni 2018-2023**

Tavola 8 - Assunzioni, Cessazioni e Variazioni contrattuali - Sardegna e Italia (valori assoluti e percentuali)

Tavola 9 - Variazione netta dei rapporti di lavoro - Sardegna e Italia (valori assoluti)

Tavola 10 - Rapporti di lavoro totali instaurati con la fruizione di incentivi e loro incidenza sul totale - Sardegna e Italia (valori assoluti e percentuali)

Tavola 11 - Rapporti di lavoro a tempo indeterminato totali, instaurati con la fruizione di incentivi e loro incidenza sul totale - Sardegna e Italia (valori assoluti e percentuali)

Tavola 12 - Rapporti di lavoro a tempo determinato totali, instaurati con la fruizione di incentivi e loro incidenza sul totale - Sardegna e Italia (valori assoluti e percentuali)

Tavola 13 - Rapporti di lavoro agevolati per tipologia d'incentivo - Sardegna e Italia (valori assoluti e percentuali)

Tavola 14 - Incidenza dei rapporti di lavoro per tipologia d'incentivo sul totale dei rapporti di lavoro agevolati - Sardegna e Italia (valori assoluti e percentuali)

##### **Periodo di analisi: aprile-giugno Anni 2018-2023**

Tavola 15 - Assunzioni, Cessazioni e Variazioni contrattuali - Sardegna e Italia (valori assoluti e percentuali)

Tavola 16 - Variazione netta dei rapporti di lavoro - Sardegna e Italia (valori assoluti)

Tavola 17 - Rapporti di lavoro totali instaurati con la fruizione di incentivi e loro incidenza sul totale - Sardegna e Italia (valori assoluti e percentuali)

Tavola 18 - Rapporti di lavoro a tempo indeterminato totali, instaurati con la fruizione di incentivi e loro incidenza sul totale - Sardegna e Italia (valori assoluti e percentuali)

Tavola 19 - Rapporti di lavoro a tempo determinato totali, instaurati con la fruizione di incentivi e loro incidenza sul totale - Sardegna e Italia (valori assoluti e percentuali)

Tavola 20 - Rapporti di lavoro agevolati per tipologia d'incentivo - Sardegna e Italia (valori assoluti e percentuali)

Tavola 21 - Incidenza dei rapporti di lavoro per tipologia d'incentivo sul totale dei rapporti di lavoro agevolati - Sardegna e Italia (valori assoluti e percentuali)

##### **Periodo di analisi: luglio-settembre Anni 2018-2023**

Tavola 22 - Assunzioni, Cessazioni e Variazioni contrattuali - Sardegna e Italia (valori assoluti e percentuali)

Tavola 23 - Variazione netta dei rapporti di lavoro - Sardegna e Italia (valori assoluti)

Tavola 24 - Rapporti di lavoro totali instaurati con la fruizione di incentivi e loro incidenza sul totale - Sardegna e Italia (valori assoluti e percentuali)

**Tavola 25 - Rapporti di lavoro a tempo indeterminato totali, instaurati con la fruizione di incentivi e loro incidenza sul totale - Sardegna e Italia (valori assoluti e percentuali)**

Tavola 26 - Rapporti di lavoro a tempo determinato totali, instaurati con la fruizione di incentivi e loro incidenza sul totale - Sardegna e Italia (valori assoluti e percentuali)

**Tavola 27 - Rapporti di lavoro agevolati per tipologia d'incentivo - Sardegna e Italia (valori assoluti e percentuali)**

**Tavola 28 - Incidenza dei rapporti di lavoro per tipologia d'incentivo sul totale dei rapporti di lavoro agevolati - Sardegna e Italia (valori assoluti e percentuali)**

Grafici - Periodo di analisi: gennaio-settembre Anni 2018-2023

##### **Dinamica dei tassi di crescita delle Assunzioni - Sardegna e Italia**

Dinamica dei tassi di crescita dei Rapporti Agevolati - Sardegna e Italia

Quadro sinottico tipologie di incentivo

Glossario

## NOTA METODOLOGICA

Le tabelle del presente report sono il risultato delle elaborazioni condotte dall'Ufficio di Statistica della Regione sui dati trasmessi dall'INPS - Coordinamento generale statistico attuariale.

Oggetto di rilevazione sono i flussi, vale a dire i movimenti dei rapporti di lavoro – assunzioni, cessazioni, variazioni contrattuali – che intervengono nel periodo di riferimento. La contabilità dei flussi non coincide con quella dei lavoratori perché il medesimo lavoratore può risultare, nello stesso periodo di tempo, coinvolto in una pluralità di movimenti. **Sono inoltre analizzate le agevolazioni contributive per le assunzioni e le variazioni. In appendice è riportato un quadro sinottico che sintetizza le principali misure di agevolazione attive.**

Il campo di osservazione è riferito ai lavoratori dipendenti del settore privato, esclusi i lavoratori domestici e gli operai agricoli. Per quanto riguarda la Pubblica Amministrazione sono presi in considerazione esclusivamente i lavoratori degli Enti pubblici economici. Sono considerati come collettivi separati sia i lavoratori somministrati sia i lavoratori a chiamata (c.d. intermittenti), non distinguendo però rispetto alla tipologia contrattuale (determinato, indeterminato). Le variazioni contrattuali dei rapporti di lavoro in somministrazione e intermittenti non determinano modifiche al saldo delle rispettive collettività, poiché si tratta di movimenti interni al gruppo.

Le assunzioni con tipologia assunzione “*in apprendistato*” non comprendono gli apprendisti stagionali e gli apprendisti in somministrazione. Queste due fattispecie sono identificabili con la variabile di classificazione tipo agevolazione contributiva uguale ad “*Apprendistato*”.

Gli esperti dell'INPS mettono in evidenza che i dati ricavati dalle dichiarazioni UNIEMENS differiscono da quelli pubblicati dal Ministero del lavoro, tratti dalle Comunicazioni Obbligatorie, essenzialmente per il diverso campo di osservazione: in particolare questi ultimi includono tutti i rapporti di lavoro dipendente e parasubordinato, ma escludono le missioni dei rapporti di lavoro in somministrazione. Mentre i dati amministrativi sia di fonte UNIEMENS che di fonte Comunicazioni Obbligatorie contabilizzano eventi e quindi sono direttamente finalizzati a statistiche sui flussi, i dati Istat della rilevazione sulle forze di lavoro, basati su un'indagine campionaria continua, condotta mediante interviste alle famiglie, sono dati di stock e hanno come obiettivo primario la stima della dimensione e delle caratteristiche dei principali aggregati dell'offerta di lavoro: occupati, disoccupati e inattivi. La rilevazione Istat sulle forze lavoro considera quindi l'occupazione nel suo complesso, includendo tutte le tipologie di occupati, non solo dipendenti ma anche indipendenti.

### Unità statistica

L'unità statistica è rappresentata dai rapporti di lavoro attivati, cessati e variati nel periodo di osservazione, anche quelli in capo a uno stesso lavoratore.

### Fonte dei dati

INPS - (OSSERVATORIO) SUI PRECARIATI

Archivio amministrativo delle denunce retributive mensili (UNIEMENS). L'archivio contiene informazioni relative a:

- 1) dati identificativi del lavoratore (nome, cognome, età, sesso, codice fiscale, domicilio fiscale, eccetera);
- 2) dati del rapporto di lavoro (matricola aziendale, tipo contratto, tipologia oraria, eccetera);
- 3) dati previdenziali e assistenziali (assegni familiari, assicurazioni coperte, indennità di maternità, malattia, cassa integrazione guadagni, eccetera).

I dati dell'Osservatorio derivano da elaborazioni effettuate sulle informazioni contenute nel suddetto archivio che, come ogni archivio amministrativo, è soggetto ad aggiornamenti dovuti a nuove dichiarazioni e a modifiche di quelle già presenti.

### Variabili di analisi

Assunzioni, cessazioni, variazioni contrattuali (trasformazioni) e **variazioni nette dei rapporti di lavoro avvenute nel periodo d'analisi.**

(1) Variazione netta dei rapporti a tempo indeterminato: +assunzioni a tempo indeterminato + trasformazioni a tempo indeterminato dei rapporti a termine (al netto dei somministrati e degli intermittenti) + apprendisti trasformati a tempo indeterminato (al netto dei somministrati) - cessazioni a tempo indeterminato.

(2) Variazione netta dei rapporti a tempo determinato: +assunzioni a tempo determinato - trasformazioni a tempo indeterminato dei rapporti a termine (al netto degli stagionali, dei somministrati e degli intermittenti) - cessazioni a tempo determinato.

(3) Variazione netta dei rapporti di lavoro in apprendistato: +assunzioni in apprendistato - apprendisti trasformati a tempo indeterminato (al netto degli stagionali e dei somministrati) - cessazioni di apprendisti.

(4) Variazione netta dei rapporti di lavoro stagionali: +assunzioni stagionali - trasformazioni a tempo indeterminato (quota dei soli stagionali) - apprendisti trasformati a tempo indeterminato (quota dei soli stagionali) - cessazioni di stagionali.

(5) Variazione netta rapporti di lavoro in somministrazione: +assunzioni in somministrazione - cessazioni di rapporti in somministrazione (\*\*).

(6) Variazione netta rapporti di lavoro con contratto intermittente: +assunzioni con contratto intermittente - cessazioni di rapporti con contratto intermittente (\*\*).

(\*\*) Non sono considerate le variazioni contrattuali in quanto hanno effetto nullo sulla variazione netta.

### Legenda

Il simbolo == indica che il dato è coperto da segreto statistico.

Il simbolo - indica che il fenomeno non esiste.

## COMMENTO DI SUPPORTO ALLA LETTURA DEI DATI

### Assunzioni

Nel periodo gennaio-settembre 2023, in Sardegna le assunzioni complessive sono state 179.466 (6.271.872 Italia), aumentando del +0,1% rispetto allo stesso periodo del 2022 (-0,3% Italia). Le assunzioni con contratti a tempo indeterminato registrano un decremento pari al -5,3% (-4,7% Italia), mentre quelle relative ai contratti a termine aumentano del +1,0% (+2,4% Italia). Le assunzioni in apprendistato rilevano una variazione negativa del -0,6% (-4,0% Italia), quelle stagionali crescono del +1,1% (+2,1% Italia), quelle per contratti di somministrazione diminuiscono del -6,2% (-7,4% Italia) e quelle per contratti intermittenti aumentano del +3,8% (+3,9% Italia).

### Variazioni contrattuali verso contratti a tempo indeterminato

Le variazioni contrattuali complessive in Sardegna, riscontrate fino al 30 settembre 2023, sono aumentate del +1,0%, passando da 13.890 del 2022 a 14.033 del 2023. Anche in Italia hanno registrato un aumento, da 644.596 a 653.427, con una variazione pari al +1,4%. Sono in aumento le trasformazioni a tempo indeterminato di rapporti a termine del +2,7% (+4,1% Italia), mentre le trasformazioni a tempo indeterminato da rapporti stagionali diminuiscono del -11,0% (+0,9% Italia). Risultano in diminuzione da 718 a 640, pari al -10,9%, i rapporti di apprendistato confermati alla conclusione del periodo formativo (-16,4% Italia), così come le trasformazioni verso contratti a tempo indeterminato dei rapporti in somministrazione, che diminuiscono del -24,1% (+9,4% Italia) e le trasformazioni da contratti intermittenti che registrano una variazione negativa pari a -5,0% (+4,3% Italia).

### Cessazioni

Nel periodo gennaio-settembre le cessazioni totali per la Sardegna sono state 146.420 (5.527.389 Italia), in diminuzione del -3,4% rispetto all'anno precedente (-1,9% Italia): sono diminuite le cessazioni dei rapporti a tempo indeterminato del -7,5% (-6,1% Italia), dei rapporti a termine del -3,3% (+1,1% Italia) e dei rapporti in somministrazione del -6,9% (-6,6% Italia), dei rapporti in apprendistato del -8,8% (-5,0% Italia), dei rapporti stagionali del -2,0% (+0,1% Italia), mentre sono aumentate le cessazioni con contratto intermittente del +7,7% (+2,9% Italia).

### La consistenza dei rapporti di lavoro

Nel periodo compreso tra gennaio e settembre del 2023 nel settore privato si registra in Sardegna una variazione netta dei rapporti di lavoro totali pari a +33.046 unità (+744.483 Italia), in aumento rispetto alla variazione netta dello stesso periodo del 2022 che risultava pari a +27.871 unità (+655.922 Italia). Si rileva una variazione netta positiva anche per i contratti a tempo indeterminato pari a +6.925 (+351.205 Italia), per i rapporti a termine pari a +5.623 (+139.099 Italia), per i rapporti di apprendistato pari a +327 (+20.206 Italia) e per i contratti stagionali pari a +19.344 (+140.227 Italia). Positiva anche quella dei rapporti in somministrazione +428 (+33.015 Italia, in netta diminuzione rispetto alla variazione di +41.689 del primo trimestre 2022), come pure la variazione netta degli intermittenti che è pari a +399 (+60.731 Italia).

### Le agevolazioni dei rapporti di lavoro

Nei primi nove mesi del 2023 i rapporti di lavoro agevolati in Sardegna si attestano su 139.942 contratti, aumentando rispetto allo stesso periodo del 2022 del +2,0% (-1,0% Italia) e rappresentando il 72,3% dei 193.499 rapporti di lavoro totali (25,6% Italia). La variazione negativa più rilevante è rappresentata dall'agevolazione "Esonero giovani" che in Sardegna cala del -6,3% (0,0% Italia). Mentre l'incentivazione "Decontribuzione Sud", partita nel 2021 ed estesa a tutti i rapporti di lavoro sia nuovi che in essere con qualsivoglia tipologia contrattuale per abbassarne i costi contributivi - grazie alla sua estensione e all'assenza di requisiti particolari di accesso - continua a tenere con il +2,9% (+ 5,4% Italia) e ad essere in termini assoluti l'agevolazione più rilevante. In Regione arriva a rappresentare, nei primi nove mesi del 2023, il 91,9% del totale delle assunzioni e trasformazioni agevolate (64,3% Italia), trattandosi infatti di una misura a favore del Mezzogiorno. Per il 2023 è presente, con numerosità ancora molto esigua, anche il nuovo incentivo Occupazione Neet previsto dal D.L.48/2023 all'interno della voce "Altre misure".

**Tavola 1 - Assunzioni, Cessazioni e Variazioni contrattuali - Sardegna e Italia (a). Periodo di analisi: gennaio-settembre. Anni 2018-2023**

Valori assoluti e variazioni percentuali

Assunzioni	Sardegna										
	2018	2019	Var % 18-19	2020	Var % 19-20	2021	Var % 20-21	2022	Var % 21-22	2023	Var % 22-23
Assunzioni a tempo indeterminato	20.097	21.388	6,4	15.528	-27,4	15.800	1,8	19.382	22,7	18.362	-5,3
Assunzioni a termine	81.119	74.917	-7,6	56.932	-24,0	65.386	14,8	73.382	12,2	74.085	1,0
Assunzioni in apprendistato	2.085	2.335	12,0	1.618	-30,7	2.011	24,3	2.257	12,2	2.243	-0,6
Assunzioni stagionali	38.092	49.553	30,1	40.414	-18,4	56.447	39,7	65.232	15,6	65.969	1,1
Assunzioni in somministrazione	12.521	11.432	-8,7	6.497	-43,2	9.310	43,3	10.381	11,5	9.741	-6,2
Assunzioni con contratto intermittente	6.978	8.247	18,2	6.747	-18,2	7.151	6,0	8.736	22,2	9.066	3,8
<b>Assunzioni Totali</b>	<b>160.892</b>	<b>167.872</b>	<b>4,3</b>	<b>127.736</b>	<b>-23,9</b>	<b>156.105</b>	<b>22,2</b>	<b>179.370</b>	<b>14,9</b>	<b>179.466</b>	<b>0,1</b>
<b>Cessazioni</b>											
Cessazioni a tempo indeterminato	24.229	26.360	8,8	19.588	-25,7	21.919	11,9	27.413	25,1	25.349	-7,5
Cessazioni a termine	64.343	58.306	-9,4	47.738	-18,1	46.756	-2,1	57.670	23,3	55.788	-3,3
Cessazioni in apprendistato	975	1.089	11,7	940	-13,7	1.086	15,5	1.399	28,8	1.276	-8,8
Cessazioni stagionali	28.051	36.308	29,4	32.341	-10,9	41.322	27,8	46.965	13,7	46.027	-2,0
Cessazioni in somministrazione	11.727	9.959	-15,1	6.330	-36,4	8.393	32,6	10.005	19,2	9.313	-6,9
Cessazioni con contratto intermittente	6.197	7.238	16,8	6.808	-5,9	5.977	-12,2	8.047	34,6	8.667	7,7
<b>Cessazioni Totali</b>	<b>135.522</b>	<b>139.260</b>	<b>2,8</b>	<b>113.745</b>	<b>-18,3</b>	<b>125.453</b>	<b>10,3</b>	<b>151.499</b>	<b>20,8</b>	<b>146.420</b>	<b>-3,4</b>
<b>Variazioni contrattuali</b>											
Trasformazioni a tempo indeterminato di rapporti a termine	8.277	11.342	37,0	7.469	-34,1	7.775	4,1	12.341	58,7	12.674	2,7
Trasformazioni a tempo indeterminato da rapporti stagionali	238	332	39,5	226	-31,9	299	32,3	672	124,7	598	-11,0
Trasformazioni a tempo indeterminato da rapporti in somministrazione	17	100	488,2	62	-38,0	92	48,4	108	17,4	82	-24,1
Trasformazioni a tempo indeterminato da rapporti intermittenti	31	70	125,8	48	-31,4	41	-14,6	40	-2,4	38	-5,0
Apprendisti trasformati a tempo indeterminato	353	467	32,3	567	21,4	728	28,4	718	-1,4	640	-10,9
Apprendisti trasformati da rapporti stagionali e di somministrazione	-	==	==	==	==	==	==	11	266,7	==	==
<b>Variazioni contrattuali Totali</b>	<b>8.916</b>	<b>12.312</b>	<b>38,1</b>	<b>8.373</b>	<b>-32,0</b>	<b>8.938</b>	<b>6,7</b>	<b>13.890</b>	<b>55,4</b>	<b>14.033</b>	<b>1,0</b>

Fonte: elaborazioni dell'Ufficio di Statistica della Regione su dati INPS - Osservatorio sul Precariato

(a) Nonostante i dati sugli Apprendisti trasformati da rapporti stagionali e sugli Apprendisti trasformati da rapporti di somministrazione siano stati accorpate per consentire il rispetto del segreto statistico, i valori non raggiungono la soglia che consente la loro diffusione.

**Tavola 1 - Assunzioni, Cessazioni e Variazioni contrattuali - Sardegna e Italia (a). Periodo di analisi: gennaio-settembre. Anni 2018-2023**

Valori assoluti e variazioni percentuali

Assunzioni	Italia										
	2018	2019	Var % 18-19	2020	Var % 19-20	2021	Var % 20-21	2022	Var % 21-22	2023	Var % 22-23
Assunzioni a tempo indeterminato	958.198	1.057.122	10,3	768.194	-27,3	841.197	9,5	1.085.121	29,0	1.034.453	-4,7
Assunzioni a termine	2.664.954	2.552.187	-4,2	1.936.770	-24,1	2.310.493	19,3	2.711.554	17,4	2.775.895	2,4
Assunzioni in apprendistato	242.649	261.938	7,9	182.205	-30,4	224.433	23,2	264.525	17,9	253.969	-4,0
Assunzioni stagionali	551.761	657.073	19,1	589.880	-10,2	777.622	31,8	869.009	11,8	887.577	2,1
Assunzioni in somministrazione	996.757	741.556	-25,6	561.156	-24,3	741.964	32,2	813.842	9,7	753.821	-7,4
Assunzioni con contratto intermittente	459.400	510.123	11,0	378.000	-25,9	432.744	14,5	544.822	25,9	566.157	3,9
<b>Assunzioni Totali</b>	<b>5.873.719</b>	<b>5.779.999</b>	<b>-1,6</b>	<b>4.416.205</b>	<b>-23,6</b>	<b>5.328.453</b>	<b>20,7</b>	<b>6.288.873</b>	<b>18,0</b>	<b>6.271.872</b>	<b>-0,3</b>
<b>Cessazioni</b>											
Cessazioni a tempo indeterminato	1.204.147	1.260.598	4,7	990.756	-21,4	1.137.294	14,8	1.391.112	22,3	1.306.225	-6,1
Cessazioni a termine	2.112.307	2.052.090	-2,9	1.623.647	-20,9	1.641.910	1,1	2.071.841	26,2	2.095.529	1,1
Cessazioni in apprendistato	133.942	147.933	10,4	113.886	-23,0	136.391	19,8	169.311	24,1	160.902	-5,0
Cessazioni stagionali	484.261	560.187	15,7	545.093	-2,7	609.978	11,9	737.522	20,9	738.501	0,1
Cessazioni in somministrazione	894.177	698.204	-21,9	523.423	-25,0	642.474	22,7	772.153	20,2	720.806	-6,6
Cessazioni con contratto intermittente	406.122	453.491	11,7	386.398	-14,8	351.511	-9,0	491.012	39,7	505.426	2,9
<b>Cessazioni Totali</b>	<b>5.234.956</b>	<b>5.172.503</b>	<b>-1,2</b>	<b>4.183.203</b>	<b>-19,1</b>	<b>4.519.558</b>	<b>8,0</b>	<b>5.632.951</b>	<b>24,6</b>	<b>5.527.389</b>	<b>-1,9</b>
<b>Variazioni contrattuali</b>											
Trasformazioni a tempo indeterminato di rapporti a termine	358.282	547.089	52,7	365.357	-33,2	323.202	-11,5	520.177	60,9	541.267	4,1
Trasformazioni a tempo indeterminato da rapporti stagionali	3.717	5.850	57,4	4.277	-26,9	4.664	9,0	8.692	86,4	8.771	0,9
Trasformazioni a tempo indeterminato da rapporti in somministrazione	3.871	18.216	370,6	6.555	-64,0	9.732	48,5	19.341	98,7	21.150	9,4
Trasformazioni a tempo indeterminato da rapporti intermittenti	6.629	11.298	70,4	7.728	-31,6	5.721	-26,0	8.552	49,5	8.924	4,3
Apprendisti trasformati a tempo indeterminato	49.856	61.941	24,2	66.573	7,5	80.545	21,0	87.202	8,3	72.861	-16,4
Apprendisti trasformati da rapporti stagionali e di somministrazione	153	359	134,6	534	48,7	678	27,0	632	-6,8	454	-28,2
<b>Variazioni contrattuali Totali</b>	<b>422.508</b>	<b>644.753</b>	<b>52,6</b>	<b>451.024</b>	<b>-30,0</b>	<b>424.542</b>	<b>-5,9</b>	<b>644.596</b>	<b>51,8</b>	<b>653.427</b>	<b>1,4</b>

Fonte: elaborazioni dell'Ufficio di Statistica della Regione su dati INPS - Osservatorio sul Precariato

(a) Nonostante i dati sugli Apprendisti trasformati da rapporti stagionali e sugli Apprendisti trasformati da rapporti di somministrazione siano stati accorpate per consentire il rispetto del segreto statistico, i valori non raggiungono la soglia che consente la loro diffusione.

**Tavola 2 - Variazione netta dei rapporti di lavoro - Sardegna e Italia. Periodo di analisi: gennaio-settembre. Anni 2018-2023**

Valori assoluti

	Sardegna						Italia					
	2018	2019	2020	2021	2022	2023	2018	2019	2020	2021	2022	2023
Variazione netta rapporti di lavoro a tempo indeterminato	4.736	7.170	4.203	2.684	5.706	6.925	166.003	411.529	213.719	112.384	310.188	351.205
Variazione netta rapporti di lavoro a termine	8.499	5.269	1.725	10.855	3.371	5.623	194.365	-46.992	-52.234	345.381	119.536	139.099
Variazione netta rapporti di lavoro in apprendistato	757	779	111	197	140	327	58.851	52.064	1.746	7.497	8.012	20.206
Variazione netta rapporti di lavoro stagionali	9.803	12.912	7.846	14.825	17.589	19.344	63.686	90.911	40.436	162.910	122.687	140.227
Variazione netta rapporti di lavoro in somministrazione	794	1.473	167	917	376	428	102.580	43.352	37.733	99.490	41.689	33.015
Variazione netta rapporti di lavoro con contratto intermittente	781	1.009	-61	1.174	689	399	53.278	56.632	-8.398	81.233	53.810	60.731
<b>Variazione netta rapporti di lavoro Totali</b>	<b>25.370</b>	<b>28.612</b>	<b>13.991</b>	<b>30.652</b>	<b>27.871</b>	<b>33.046</b>	<b>638.763</b>	<b>607.496</b>	<b>233.002</b>	<b>808.895</b>	<b>655.922</b>	<b>744.483</b>

Fonte: elaborazioni dell'Ufficio di Statistica della Regione su dati INPS - Osservatorio sul Precariato

**Tavola 3 - Rapporti di lavoro totali instaurati con la fruizione di incentivi e loro incidenza sul totale - Sardegna e Italia (a). Periodo di analisi: gennaio-settembre. Anni 2018-2023**

Valori assoluti e percentuali

Assunzioni e Variazioni contrattuali agevolate	Sardegna										
	2018	2019	Var % 18-19	2020	Var % 19-20	2021	Var % 20-21	2022	Var % 21-22	2023	Var % 22-23
Assunzioni a tempo indeterminato	5.371	3.571	-33,5	2.212	-38,1	11.583	423,6	14.100	21,7	13.439	-4,7
Assunzioni in apprendistato	2.085	2.335	12,0	1.618	-30,7	2.011	24,3	2.257	12,2	2.243	-0,6
Assunzioni a termine	2.864	2.860	-0,1	2.088	-27,0	44.704	2.041,0	51.119	14,3	52.417	2,5
Assunzioni stagionali	1.473	1.438	-2,4	1.223	-15,0	40.442	3.206,8	48.290	19,4	49.939	3,4
Assunzioni in somministrazione	304	177	-41,8	146	-17,5	4.496	2.979,5	4.350	-3,2	4.279	-1,6
Assunzione con contratto intermittente	-	-	-	-	-	4.929	-	6.059	22,9	6.309	4,1
<b>Totale assunzioni agevolate</b>	<b>12.097</b>	<b>10.381</b>	<b>-14,2</b>	<b>7.287</b>	<b>-29,8</b>	<b>108.165</b>	<b>1.384,4</b>	<b>126.175</b>	<b>16,7</b>	<b>128.626</b>	<b>1,9</b>
Trasformazioni a tempo indeterminato di rapporti a termine	3.093	2.702	-12,6	1.049	-61,2	5.904	93,3	9.753	65,2	10.151	4,1
Trasformazioni a tempo indeterminato e apprendistato da stag. e sommin.	100	111	11,0	41	-63,1	299	115,7	569	90,3	516	-9,3
Trasformazioni a tempo indeterminato da rapporti intermittenti	-	-	-	-	-	26	-	20	-23,1	9	-55,0
Apprendisti trasformati a tempo indeterminato	353	467	32,3	567	21,4	728	21,0	718	-1,4	640	-10,9
<b>Totale Variazioni contrattuali agevolate</b>	<b>3.546</b>	<b>3.280</b>	<b>-7,5</b>	<b>1.657</b>	<b>-49,5</b>	<b>6.957</b>	<b>53,5</b>	<b>11.060</b>	<b>59,0</b>	<b>11.316</b>	<b>2,3</b>
<b>Totale Rapporti agevolati</b>	<b>15.643</b>	<b>13.661</b>	<b>-12,7</b>	<b>8.944</b>	<b>-34,5</b>	<b>115.122</b>	<b>1.187,1</b>	<b>137.235</b>	<b>19,2</b>	<b>139.942</b>	<b>2,0</b>
<b>Assunzioni e Variazioni contrattuali totali</b>											
Assunzioni a tempo indeterminato	20.097	21.388	6,4	15.528	-27,4	15.800	1,8	19.382	22,7	18.362	-5,3
Assunzioni in apprendistato	2.085	2.335	12,0	1.618	-30,7	2.011	24,3	2.257	12,2	2.243	-0,6
Assunzioni a termine	81.119	74.917	-7,6	56.932	-24,0	65.386	14,8	73.382	12,2	74.085	1,0
Assunzioni stagionali	38.092	49.553	30,1	40.414	-18,4	56.447	39,7	65.232	15,6	65.969	1,1
Assunzioni in somministrazione	12.521	11.432	-8,7	6.497	-43,2	9.310	43,3	10.381	11,5	9.741	-6,2
Assunzioni con contratto intermittente	6.978	8.247	18,2	6.747	-18,2	7.151	6,0	8.736	22,2	9.066	3,8
<b>Totale Assunzioni</b>	<b>160.892</b>	<b>167.872</b>	<b>4,3</b>	<b>127.736</b>	<b>-23,9</b>	<b>156.105</b>	<b>22,2</b>	<b>179.370</b>	<b>14,9</b>	<b>179.466</b>	<b>0,1</b>
Trasformazioni a tempo indeterminato di rapporti a termine	8.277	11.342	37,0	7.469	-34,1	7.775	4,1	12.341	58,7	12.674	2,7
Trasformazioni a tempo indeterminato e apprendistato da stag. e sommin.	255	433	69,8	289	-33,3	394	36,3	791	100,8	681	-13,9
Trasformazioni a tempo indeterminato da rapporti intermittenti	31	70	125,8	48	-31,4	41	-14,6	40	-2,4	38	-5,0
Apprendisti trasformati a tempo indeterminato	353	467	32,3	567	21,4	728	28,4	718	-1,4	640	-10,9
<b>Totale Variazioni contrattuali</b>	<b>8.916</b>	<b>12.312</b>	<b>38,1</b>	<b>8.373</b>	<b>-32,0</b>	<b>8.938</b>	<b>6,7</b>	<b>13.890</b>	<b>55,4</b>	<b>14.033</b>	<b>1,0</b>
<b>Totale Rapporti</b>	<b>169.808</b>	<b>180.184</b>	<b>6,1</b>	<b>136.109</b>	<b>-24,5</b>	<b>165.043</b>	<b>21,3</b>	<b>193.260</b>	<b>17,1</b>	<b>193.499</b>	<b>0,1</b>
<b>Incidenza assunzioni e Variazioni contrattuali agevolate</b>											
Incidenza % Assunzioni agevolate sul totale Rapporti	7,1	5,8		5,4		65,5		65,3		66,5	
Incidenza % Variazioni contrattuali agevolate sul totale Rapporti	2,1	1,8		1,2		4,2		5,7		5,8	
Incidenza % Rapporti agevolati sul totale Rapporti	9,2	7,6		6,6		69,8		71,0		72,3	

Fonte: elaborazioni dell'Ufficio di Statistica della Regione su dati INPS - Osservatorio sul Precariato

(a) I dati sulle Trasformazioni a tempo indeterminato da rapporti stagionali e le Trasformazioni in apprendistato da contratti stagionali sono stati accorpati in un'unica voce per consentire il rispetto del segreto statistico.



**Tavola 3 - Rapporti di lavoro totali instaurati con la fruizione di incentivi e loro incidenza sul totale - Sardegna e Italia (a). Periodo di analisi: gennaio-settembre. Anni 2018-2023**

Valori assoluti e percentuali

Assunzioni e Variazioni contrattuali agevolate	Italia										
	2018	2019	Var % 18-19	2020	Var % 19-20	2021	Var % 20-21	2022	Var % 21-22	2023	Var % 22-23
Assunzioni a tempo indeterminato	125.042	91.141	-27,1	77.917	-14,5	213.466	174,0	260.997	22,3	240.543	-7,8
Assunzioni in apprendistato	242.649	261.938	7,9	182.205	-30,4	224.433	23,2	264.525	17,9	253.969	-4,0
Assunzioni a termine	50.974	47.573	-6,7	37.337	-21,5	494.056	1.223,2	575.042	16,4	603.445	4,9
Assunzioni stagionali	39.990	45.985	15,0	37.816	-17,8	234.612	520,4	299.797	27,8	286.447	-4,5
Assunzioni in somministrazione	27.386	27.986	2,2	22.946	-18,0	85.558	272,9	92.176	7,7	90.149	-2,2
Assunzione con contratto intermittente	-	-	-	==	==	41.727	-	53.616	28,5	57.708	7,6
<b>Totale assunzioni agevolate</b>	<b>486.041</b>	<b>474.623</b>	<b>-2,3</b>	<b>358.222</b>	<b>-24,5</b>	<b>1.293.852</b>	<b>261,2</b>	<b>1.546.153</b>	<b>19,5</b>	<b>1.532.261</b>	<b>-0,9</b>
Trasformazioni a tempo indeterminato di rapporti a termine	68.839	66.928	-2,8	49.475	-26,1	95.614	93,3	144.949	51,6	154.783	6,8
Trasformazioni a tempo indeterminato e apprendistato da stag. e sommin.	2.476	5.106	106,2	2.788	-45,4	6.014	115,7	10.708	78,1	11.169	4,3
Trasformazioni a tempo indeterminato da rapporti intermittenti	-	-	-	-	-	201	-	287	42,8	362	26,1
Apprendisti trasformati a tempo indeterminato	49.856	61.941	24,2	66.573	7,5	80.545	21,0	87.202	8,3	72.861	-16,4
<b>Totale Variazioni contrattuali agevolate</b>	<b>121.171</b>	<b>133.975</b>	<b>10,6</b>	<b>118.836</b>	<b>-11,3</b>	<b>182.374</b>	<b>53,5</b>	<b>243.146</b>	<b>33,3</b>	<b>239.175</b>	<b>-1,6</b>
<b>Totale Rapporti agevolati</b>	<b>607.212</b>	<b>608.598</b>	<b>0,2</b>	<b>477.058</b>	<b>-21,6</b>	<b>1.476.226</b>	<b>209,4</b>	<b>1.789.299</b>	<b>21,2</b>	<b>1.771.436</b>	<b>-1,0</b>
<b>Assunzioni e Variazioni contrattuali totali</b>											
Assunzioni a tempo indeterminato	958.198	1.057.122	10,3	768.194	-27,3	841.197	9,5	1.085.121	29,0	1.034.453	-4,7
Assunzioni in apprendistato	242.649	261.938	7,9	182.205	-30,4	224.433	23,2	264.525	17,9	253.969	-4,0
Assunzioni a termine	2.664.954	2.552.187	-4,2	1.936.770	-24,1	2.310.493	19,3	2.711.554	17,4	2.775.895	2,4
Assunzioni stagionali	551.761	657.073	19,1	589.880	-10,2	777.622	31,8	869.009	11,8	887.577	2,1
Assunzioni in somministrazione	996.757	741.556	-25,6	561.156	-24,3	741.964	32,2	813.842	9,7	753.821	-7,4
Assunzioni con contratto intermittente	459.400	510.123	11,0	378.000	-25,9	432.744	14,5	544.822	25,9	566.157	3,9
<b>Totale Assunzioni</b>	<b>5.873.719</b>	<b>5.779.999</b>	<b>-1,6</b>	<b>4.416.205</b>	<b>-23,6</b>	<b>5.328.453</b>	<b>20,7</b>	<b>6.288.873</b>	<b>18,0</b>	<b>6.271.872</b>	<b>-0,3</b>
Trasformazioni a tempo indeterminato di rapporti a termine	358.282	547.089	52,7	365.357	-33,2	323.202	-11,5	520.177	60,9	541.267	4,1
Trasformazioni a tempo indeterminato e apprendistato da stag. e sommin.	7.741	24.425	215,5	11.366	-53,5	15.074	32,6	28.665	90,2	30.375	6,0
Trasformazioni a tempo indeterminato da rapporti intermittenti	6.629	11.298	70,4	7.728	-31,6	5.721	-26,0	8.552	49,5	8.924	4,3
Apprendisti trasformati a tempo indeterminato	49.856	61.941	24,2	66.573	7,5	80.545	21,0	87.202	8,3	72.861	-16,4
<b>Totale Variazioni contrattuali</b>	<b>422.508</b>	<b>644.753</b>	<b>52,6</b>	<b>451.024</b>	<b>-30,0</b>	<b>424.542</b>	<b>-5,9</b>	<b>644.596</b>	<b>51,8</b>	<b>653.427</b>	<b>1,4</b>
<b>Totale Rapporti</b>	<b>6.296.227</b>	<b>6.424.752</b>	<b>2,0</b>	<b>4.867.229</b>	<b>-24,2</b>	<b>5.752.995</b>	<b>18,2</b>	<b>6.933.469</b>	<b>20,5</b>	<b>6.925.299</b>	<b>-0,1</b>
<b>Incidenza assunzioni e Variazioni contrattuali agevolate</b>											
Incidenza % Assunzioni agevolate sul totale Rapporti	7,7	7,4		7,4		22,5		22,3		22,1	
Incidenza % Variazioni contrattuali agevolate sul totale Rapporti	1,9	2,1		2,4		3,2		3,5		3,5	
Incidenza % Rapporti agevolati sul totale Rapporti	9,6	9,5		9,8		25,7		25,8		25,6	

Fonte: elaborazioni dell'Ufficio di Statistica della Regione su dati INPS - Osservatorio sul Precariato

(a) I dati sulle Trasformazioni a tempo indeterminato da rapporti stagionali e le Trasformazioni in apprendistato da contratti stagionali sono stati accorpati in un'unica voce per consentire il rispetto del segreto statistico.

**Tavola 4 - Rapporti di lavoro a tempo indeterminato totali, instaurati con la fruizione di incentivi e loro incidenza sul totale - Sardegna e Italia (a). Periodo di analisi: gennaio-settembre. Anni 2018-2023**

Valori assoluti e percentuali

Assunzioni e Variazioni contrattuali agevolate	Sardegna										
	2018	2019	Var % 18-19	2020	Var % 19-20	2021	Var % 20-21	2022	Var % 21-22	2023	Var % 22-23
Assunzioni a tempo indeterminato	5.371	3.571	-33,5	2.212	-38,1	11.583	423,6	14.100	21,7	13.439	-4,7
Assunzioni in apprendistato	2.085	2.335	12,0	1.618	-30,7	2.011	24,3	2.257	12,2	2.243	-0,6
<b>Totale Assunzioni agevolate</b>	<b>7.456</b>	<b>5.906</b>	<b>-20,8</b>	<b>3.830</b>	<b>-35,2</b>	<b>13.594</b>	<b>254,9</b>	<b>16.357</b>	<b>20,3</b>	<b>15.682</b>	<b>-4,1</b>
Trasformazioni a tempo indeterminato di rapporti a termine	3.093	2.702	-12,6	1.049	-61,2	5.904	93,3	9.753	65,2	10.151	4,1
Trasformazioni a tempo indeterminato e apprendistato da stag. e sommin.	100	111	11,0	41	-63,1	299	115,7	569	90,3	516	-9,3
Trasformazioni a tempo indeterminato da rapporti intermittenti	-	-	-	-	-	26,0	-	20	-23,1	9	-55,0
Apprendisti trasformati a tempo indeterminato	353	467	32,3	567	21,4	728	21,0	718	-1,4	640	-10,9
<b>Totale Variazioni contrattuali agevolate</b>	<b>3.546</b>	<b>3.280</b>	<b>-7,5</b>	<b>1.657</b>	<b>-49,5</b>	<b>6.957</b>	<b>53,5</b>	<b>11.060</b>	<b>59,0</b>	<b>11.316</b>	<b>2,3</b>
<b>Totale Rapporti agevolati</b>	<b>11.002</b>	<b>9.186</b>	<b>-16,5</b>	<b>5.487</b>	<b>-40,3</b>	<b>20.551</b>	<b>274,5</b>	<b>27.417</b>	<b>33,4</b>	<b>26.998</b>	<b>-1,5</b>
<b>Assunzioni e Variazioni contrattuali totali</b>											
Assunzioni a tempo indeterminato	20.097	21.388	6,4	15.528	-27,4	15.800	1,8	19.382	22,7	18.362	-5,3
Assunzioni in apprendistato	2.085	2.335	12,0	1.618	-30,7	2.011	24,3	2.257	12,2	2.243	-0,6
<b>Totale Assunzioni</b>	<b>22.182</b>	<b>23.723</b>	<b>6,9</b>	<b>17.146</b>	<b>-27,7</b>	<b>17.811</b>	<b>3,9</b>	<b>21.639</b>	<b>21,5</b>	<b>20.605</b>	<b>-4,8</b>
Trasformazioni a tempo indeterminato di rapporti a termine	8.277	11.342	37,0	7.469	-34,1	7.775	4,1	12.341	58,7	12.674	2,7
Trasformazioni a tempo indeterminato e apprendistato da stag. e sommin.	255	433	69,8	289	-33,3	394	36,3	791	100,8	681	-13,9
Trasformazioni a tempo indeterminato da rapporti intermittenti	31	70	125,8	48	-31,4	41	-14,6	40	-2,4	38	-5,0
Apprendisti trasformati a tempo indeterminato	353	467	32,3	567	21,4	728	28,4	718	-1,4	640	-10,9
<b>Totale Variazioni contrattuali</b>	<b>8.916</b>	<b>12.312</b>	<b>38,1</b>	<b>8.373</b>	<b>-32,0</b>	<b>8.938</b>	<b>6,7</b>	<b>13.890</b>	<b>55,4</b>	<b>14.033</b>	<b>1,0</b>
<b>Totale Rapporti</b>	<b>31.098</b>	<b>36.035</b>	<b>15,9</b>	<b>25.519</b>	<b>-29,2</b>	<b>26.749</b>	<b>4,8</b>	<b>35.529</b>	<b>32,8</b>	<b>34.638</b>	<b>-2,5</b>
<b>Incidenza assunzioni e Variazioni contrattuali agevolate</b>											
Incidenza % Assunzioni agevolate sul totale Assunzioni	33,6	24,9		22,3		76,3		75,6		76,1	
Incidenza % Variazioni contrattuali agevolate sul totale Variazioni	39,8	26,6		19,8		77,8		79,6		80,6	

Fonte: elaborazioni dell'Ufficio di Statistica della Regione su dati INPS - Osservatorio sul Precariato

(a) I dati sulle Trasformazioni a tempo indeterminato da rapporti stagionali e le Trasformazioni in apprendistato da contratti stagionali sono stati accorpatisi in un'unica voce per consentire il rispetto del segreto statistico.

**Tavola 4 - Rapporti di lavoro a tempo indeterminato totali, instaurati con la fruizione di incentivi e loro incidenza sul totale - Sardegna e Italia (a). Periodo di analisi: gennaio-settembre. Anni 2018-2023**

Valori assoluti e percentuali

Assunzioni e Variazioni contrattuali agevolate	Italia										
	2018	2019	Var % 18-19	2020	Var % 19-20	2021	Var % 20-21	2022	Var % 21-22	2023	Var % 22-23
Assunzioni a tempo indeterminato	125.042	91.141	-27,1	77.917	-14,5	213.466	174,0	260.997	22,3	240.543	-7,8
Assunzioni in apprendistato	242.649	261.938	7,9	182.205	-30,4	224.433	23,2	264.525	17,9	253.969	-4,0
<b>Totale Assunzioni agevolate</b>	<b>367.691</b>	<b>353.079</b>	<b>-4,0</b>	<b>260.122</b>	<b>-26,3</b>	<b>437.899</b>	<b>68,3</b>	<b>525.522</b>	<b>20,0</b>	<b>494.512</b>	<b>-5,9</b>
Trasformazioni a tempo indeterminato di rapporti a termine	68.839	66.928	-2,8	49.475	-26,1	95.614	93,3	144.949	51,6	154.783	6,8
Trasformazioni a tempo indeterminato e apprendistato da stag. e sommin.	2.476	5.106	106,2	2.788	-45,4	6.014	115,7	10.708	78,1	11.169	4,3
Trasformazioni a tempo indeterminato da rapporti intermittenti	-	-	-	-	-	201,0	-	287	42,8	362	26,1
Apprendisti trasformati a tempo indeterminato	49.856	61.941	24,2	66.573	7,5	80.545	21,0	87.202	8,3	72.861	-16,4
<b>Totale Variazioni contrattuali agevolate</b>	<b>121.171</b>	<b>133.975</b>	<b>10,6</b>	<b>118.836</b>	<b>-11,3</b>	<b>182.374</b>	<b>53,5</b>	<b>243.146</b>	<b>33,3</b>	<b>239.175</b>	<b>-1,6</b>
<b>Totale Rapporti agevolati</b>	<b>488.862</b>	<b>487.054</b>	<b>-0,4</b>	<b>378.958</b>	<b>-22,2</b>	<b>620.273</b>	<b>63,7</b>	<b>768.668</b>	<b>23,9</b>	<b>733.687</b>	<b>-4,6</b>
<b>Assunzioni e Variazioni contrattuali totali</b>											
Assunzioni a tempo indeterminato	958.198	1.057.122	10,3	768.194	-27,3	841.197	9,5	1.085.121	29,0	1.034.453	-4,7
Assunzioni in apprendistato	242.649	261.938	7,9	182.205	-30,4	224.433	23,2	264.525	17,9	253.969	-4,0
<b>Totale Assunzioni</b>	<b>1.200.847</b>	<b>1.319.060</b>	<b>9,8</b>	<b>950.399</b>	<b>-27,9</b>	<b>1.065.630</b>	<b>12,1</b>	<b>1.349.646</b>	<b>26,7</b>	<b>1.288.422</b>	<b>-4,5</b>
Trasformazioni a tempo indeterminato di rapporti a termine	358.282	547.089	52,7	365.357	-33,2	323.202	-11,5	520.177	60,9	541.267	4,1
Trasformazioni a tempo indeterminato e apprendistato da stag. e sommin.	7.741	24.425	215,5	11.366	-53,5	15.074	32,6	28.665	90,2	30.375	6,0
Trasformazioni a tempo indeterminato da rapporti intermittenti	6.629	11.298	70,4	7.728	-31,6	5.721	-26,0	8.552	49,5	8.924	4,3
Apprendisti trasformati a tempo indeterminato	49.856	61.941	24,2	66.573	7,5	80.545	21,0	87.202	8,3	72.861	-16,4
<b>Totale Variazioni contrattuali</b>	<b>422.508</b>	<b>644.753</b>	<b>52,6</b>	<b>451.024</b>	<b>-30,0</b>	<b>424.542</b>	<b>-5,9</b>	<b>644.596</b>	<b>51,8</b>	<b>653.427</b>	<b>1,4</b>
<b>Totale Rapporti</b>	<b>1.623.355</b>	<b>1.963.813</b>	<b>21,0</b>	<b>1.401.423</b>	<b>-28,6</b>	<b>1.490.172</b>	<b>6,3</b>	<b>1.994.242</b>	<b>33,8</b>	<b>1.941.849</b>	<b>-2,6</b>
<b>Incidenza assunzioni e Variazioni contrattuali agevolate</b>											
Incidenza % Assunzioni agevolate sul totale Assunzioni	30,6	26,8		27,4		41,1		38,9		38,4	
Incidenza % Variazioni contrattuali agevolate sul totale Variazioni	28,7	20,8		26,3		43,0		37,7		36,6	

Fonte: elaborazioni dell'Ufficio di Statistica della Regione su dati INPS - Osservatorio sul Precariato

(a) I dati sulle Trasformazioni a tempo indeterminato da rapporti stagionali e le Trasformazioni in apprendistato da contratti stagionali sono stati accorpatisi in un'unica voce per consentire il rispetto del segreto statistico.

**Tavola 5 - Rapporti di lavoro a tempo determinato totali, instaurati con la fruizione di incentivi e loro incidenza sul totale - Sardegna e Italia .**

**Periodo di analisi: gennaio-settembre. Anni 2018-2023**

Valori assoluti e percentuali

Assunzioni agevolate	Sardegna										
	2018	2019	Var % 18-19	2020	Var % 19-20	2021	Var % 20-21	2022	Var % 21-22	2023	Var % 22-23
Assunzioni a termine	2.864	2.860	-0,1	2.088	-27,0	44.704	2.041,0	51.119	14,3	52.417	2,5
Assunzioni stagionali	1.473	1.438	-2,4	1.223	-15,0	40.442	3.206,8	48.290	19,4	49.939	3,4
Assunzioni in somministrazione	304	177	-41,8	146	-17,5	4.496	2.979,5	4.350	-3,2	4.279	-1,6
Assunzioni con contratto intermittente	-	-	-	-	-	4929	-	6.059	22,9	6.309	4,1
<b>Totale assunzioni agevolate</b>	<b>4.641</b>	<b>4.475</b>	<b>-3,6</b>	<b>3.457</b>	<b>-22,7</b>	<b>94.571</b>	<b>2.635,6</b>	<b>109.818</b>	<b>16,1</b>	<b>112.944</b>	<b>2,8</b>
<b>Assunzioni totali</b>											
Assunzioni a termine	81.119	74.917	-7,6	56.932	-24,0	65.386	14,8	73.382	12,2	74.085	1,0
Assunzioni stagionali	38.092	49.553	30,1	40.414	-18,4	56.447	39,7	65.232	15,6	65.969	1,1
Assunzioni in somministrazione	12.521	11.432	-8,7	6.497	-43,2	9.310	43,3	10.381	11,5	9.741	-6,2
Assunzioni con contratto intermittente	6.978	8.247	18,2	6.747	-18,2	7.151	6,0	8.736	22,2	9.066	3,8
<b>Totale Assunzioni</b>	<b>138.710</b>	<b>144.149</b>	<b>3,9</b>	<b>110.590</b>	<b>-23,3</b>	<b>138.294</b>	<b>25,1</b>	<b>157.731</b>	<b>14,1</b>	<b>158.861</b>	<b>0,7</b>
<b>Incidenza assunzioni agevolate</b>											
Incidenza % Assunzioni agevolate sul totale Rapporti	3,3	3,1		3,1		68,4		69,6		71,1	

Fonte: elaborazioni dell'Ufficio di Statistica della Regione su dati INPS - Osservatorio sul Precariato

**Tavola 5 - Rapporti di lavoro a tempo determinato totali, instaurati con la fruizione di incentivi e loro incidenza sul totale - Sardegna e Italia .**

**Periodo di analisi: gennaio-settembre. Anni 2018-2023**

Valori assoluti e percentuali

Assunzioni agevolate	Italia										
	2018	2019	Var % 18-19	2020	Var % 19-20	2021	Var % 20-21	2022	Var % 21-22	2023	Var % 22-23
Assunzioni a termine	50.974	47.573	-6,7	37.337	-21,5	494.056	1.223,2	575.042	16,4	603.445	4,9
Assunzioni stagionali	39.990	45.985	15,0	37.816	-17,8	234.612	520,4	299.797	27,8	286.447	-4,5
Assunzioni in somministrazione	27.386	27.986	2,2	22.946	-18,0	85.558	272,9	92.176	7,7	90.149	-2,2
Assunzioni con contratto intermittente	-	-	-	==	==	41727	==	53.616	28,5	57.708	7,6
<b>Totale assunzioni agevolate</b>	<b>118.350</b>	<b>121.544</b>	<b>2,7</b>	<b>98.100</b>	<b>-19,3</b>	<b>855.953</b>	<b>772,5</b>	<b>1.020.631</b>	<b>19,2</b>	<b>1.037.749</b>	<b>1,7</b>
<b>Assunzioni totali</b>											
Assunzioni a termine	2.664.954	2.552.187	-4,2	1.936.770	-24,1	2.310.493	19,3	2.711.554	17,4	2.775.895	2,4
Assunzioni stagionali	551.761	657.073	19,1	589.880	-10,2	777.622	31,8	869.009	11,8	887.577	2,1
Assunzioni in somministrazione	996.757	741.556	-25,6	561.156	-24,3	741.964	32,2	813.842	9,7	753.821	-7,4
Assunzioni con contratto intermittente	459.400	510.123	11,0	378.000	-25,9	432.744	14,5	544.822	25,9	566.157	3,9
<b>Totale Assunzioni</b>	<b>4.672.872</b>	<b>4.460.939</b>	<b>-4,5</b>	<b>3.465.806</b>	<b>-22,3</b>	<b>4.262.823</b>	<b>23,0</b>	<b>4.939.227</b>	<b>15,9</b>	<b>4.983.450</b>	<b>0,9</b>
<b>Incidenza assunzioni agevolate</b>											
Incidenza % Assunzioni agevolate sul totale Rapporti	2,5	2,7		2,8		20,1		20,7		20,8	

Fonte: elaborazioni dell'Ufficio di Statistica della Regione su dati INPS - Osservatorio sul Precariato

**Tavola 6 - Rapporti di lavoro agevolati per tipologia d'incentivo - Sardegna e Italia (a) (b). Periodo di analisi: gennaio-settembre. Anni 2018-2023**

Valori assoluti e percentuali

Assunzioni per tipologia d'incentivo	Sardegna										
	2018	2019	Var % 18-19	2020	Var % 19-20	2021	Var % 20-21	2022	Var % 21-22	2023	Var % 22-23
Apprendistato	2.976	3.252	9,3	2.151	-33,9	2.795	29,9	3.064	9,6	2.985	-2,6
Occupazione Sud	3.563	1.961	-45,0	-	-100,0	-	-	-	-	-	-
Decontribuzione Sud	-	-	-	-	-	100.523	-	116.315	15,7	119.864	3,1
Esonero Giovani	826	743	-10,0	771	3,8	1.219	58,1	2.151	76,5	1.729	-19,6
Incentivo donne	2.480	2.122	-14,4	1.744	-17,8	2.700	54,8	3.309	22,6	3.195	-3,4
Esonero art.7 DL104/2020 e art.4 DL4/2022	-	-	-	265	-	-	-	575	-	-	-
IncentivO Lavoro	-	-	-	719	-	-	-	-	-	-	-
Altre misure	2.252	2.303	2,3	1.637	-28,9	928	-43,3	761	-18,0	853	12,1
<b>Totale assunzioni agevolate</b>	<b>12.097</b>	<b>10.381</b>	<b>-14,2</b>	<b>7.287</b>	<b>-29,8</b>	<b>108.165</b>	<b>1.384,4</b>	<b>126.175</b>	<b>16,7</b>	<b>128.626</b>	<b>1,9</b>

**Variazioni contrattuali per tipologia d'incentivo**

Apprendistato	353	468	32,6	568	21,4	731	28,7	729	-0,3	641	-12,1
Occupazione Sud	2.588	2.066	-20,2	-	-	-	-	-	-	-	-
Decontribuzione Sud	-	-	-	-	-	5.197	-	8.600	65,5	8.695	1,1
Esonero Giovani	333	349	4,8	368	5,4	697	89,4	1.189	70,6	1.399	17,7
Incentivo donne	156	218	39,7	178	-18,3	264	48,3	447	69,3	491	9,8
Esonero art.7 DL104/2020 e art.4 DL4/2022	-	-	-	-	-	-	-	11	-	0	-100,0
IncentivO Lavoro	-	-	-	290	-	-	-	0	-	0	-
Altre misure	116	179	54,3	253	41,3	68	-73,1	84	23,5	90	7,1
<b>Totale Variazioni contrattuali agevolate</b>	<b>3.546</b>	<b>3.280</b>	<b>-7,5</b>	<b>1.657</b>	<b>-49,5</b>	<b>6.957</b>	<b>319,9</b>	<b>11.060</b>	<b>59,0</b>	<b>11.316</b>	<b>2,3</b>

**Assunzioni e Variazioni contrattuali per tipologia d'incentivo**

Apprendistato	3.329	3.720	11,7	2.719	-26,9	3.526	29,7	3.793	7,6	3.626	-4,4
Occupazione Sud	6.151	4.027	-34,5	-	-	-	-	-	-	-	-
Decontribuzione Sud	-	-	-	-	-	105.720	-	124.915	18,2	128.559	2,9
Esonero Giovani	1.159	1.092	-5,8	1.139	4,3	1.916	68,2	3.340	74,3	3.128	-6,3
Incentivo donne	2.636	2.340	-11,2	1.922	-17,9	2.964	54,2	3.756	26,7	3.686	-1,9
Esonero art.7 DL104/2020 e art.4 DL4/2022	-	-	-	265	-	-	-	586	-	-	-
IncentivO Lavoro	-	-	-	1.009	-	-	-	-	-	-	-
Altre misure	2.368	2.482	4,8	1.890	-23,9	996	-47,3	845	-15,2	943	11,6
<b>Totale rapporti agevolati</b>	<b>15.643</b>	<b>13.661</b>	<b>-12,7</b>	<b>8.944</b>	<b>-34,5</b>	<b>115.122</b>	<b>1.187,1</b>	<b>137.235</b>	<b>19,2</b>	<b>139.942</b>	<b>2,0</b>

Fonte: elaborazioni dell'Ufficio di Statistica della Regione su dati INPS - Osservatorio sul Precariato

(a) Qualora il rapporto di lavoro contenga due o più forme di incentivazione è stata presa in considerazione l'agevolazione prevalente secondo un criterio di priorità che tiene conto dell'attrattività dell'incentivo dal punto di vista economico anche in relazione alla durata temporale.

(b) La voce "Altre misure" riguarda agevolazioni minori in termini di numerosità tra i quali l'incentivo per l'assunzione di disabili o dei percettori di reddito di cittadinanza. Per il 2023 è presente, con numerosità ancora molto esigua, anche l'incentivo occupazione Neet previsto dal D.L.48/2023.

**Tavola 6 - Rapporti di lavoro agevolati per tipologia d'incentivo - Sardegna e Italia (a) (b). Periodo di analisi: gennaio-settembre. Anni 2018-2023**

Valori assoluti e percentuali

Assunzioni per tipologia d'incentivo	Italia										
	2018	2019	Var % 18-19	2020	Var % 19-20	2021	Var % 20-21	2022	Var % 21-22	2023	Var % 22-23
Apprendistato	281.825	306.548	8,8	214.443	-30,0	270.056	25,9	314.307	16,4	303.746	-3,4
Occupazione Sud	56.826	28.862	-49,2	-	-	-	-	-	-	-	-
Decontribuzione Sud	-	-	-	-	-	866.005	-	997.351	15,2	1.053.293	5,6
Esonero Giovani	50.316	45.953	-8,7	34.065	-25,9	62.879	84,6	88.836	41,3	79.446	-10,6
Incentivo donne	51.114	48.288	-5,5	39.995	-17,2	63.235	58,1	75.854	20,0	70.135	-7,5
Esonero art.7 DL104/2020 e art.4 DL4/2022	-	-	-	6.078	-	-	-	40.816	-	-	-
IncentivO Lavoro	-	-	-	8.813	-	-	-	-	-	-	-
Altre misure	45.960	44.972	-2,1	54.828	21,9	31.677	-42,2	28.989	-8,5	25.641	-11,5
<b>Totale assunzioni agevolate</b>	<b>486.041</b>	<b>474.623</b>	<b>-2,3</b>	<b>358.222</b>	<b>-24,5</b>	<b>1.293.852</b>	<b>261,2</b>	<b>1.546.153</b>	<b>19,5</b>	<b>1.532.261</b>	<b>-0,9</b>

**Variazioni contrattuali per tipologia d'incentivo**

Apprendistato	50.009	62.300	24,6	67.107	7,7	81.223	21,0	87.834	8,1	73.315	-16,5
Occupazione Sud	23.120	17.172	-25,7	-	-	-	-	-	-	-	-
Decontribuzione Sud	-	-	-	-	-	56.427	-	83.270	47,6	85.209	2,3
Esonero Giovani	41.360	44.361	7,3	26.992	-39,2	37.321	38,3	59.928	60,6	69.247	15,6
Incentivo donne	3.259	4.772	46,4	4.004	-16,1	4.714	17,7	7.599	61,2	7.828	3,0
Esonero art.7 DL104/2020 e art.4 DL4/2022	-	-	-	-	-	-	-	484	-	-	-
IncentivO Lavoro	-	-	-	2.661	-	-	-	-	-	-	-
Altre misure	3.423	5.370	56,9	18.072	236,5	2.689	-85,1	4.031	49,9	3.576	-11,3
<b>Totale Variazioni contrattuali agevolate</b>	<b>121.171</b>	<b>133.975</b>	<b>10,6</b>	<b>118.836</b>	<b>-11,3</b>	<b>182.374</b>	<b>53,5</b>	<b>243.146</b>	<b>33,3</b>	<b>239.175</b>	<b>-1,6</b>

**Assunzioni e Variazioni contrattuali per tipologia d'incentivo**

Apprendistato	331.834	368.848	11,2	281.550	-23,7	351.279	24,8	402.141	14,5	377.061	-6,2
Occupazione Sud	79.946	46.034	-42,4	-	-	-	-	-	-	-	-
Decontribuzione Sud	-	-	-	-	-	922.432	-	1.080.621	17,1	1.138.502	5,4
Esonero Giovani	91.676	90.314	-1,5	61.057	-32,4	100.200	64,1	148.764	48,5	148.693	0,0
Incentivo donne	54.373	53.060	-2,4	43.999	-17,1	67.949	54,4	83.453	22,8	77.963	-6,6
Esonero art.7 DL104/2020 e art.4 DL4/2022	-	-	-	6.078	-	-	-	41.300	-	-	-
IncentivO Lavoro	-	-	-	11.474	-	-	-	-	-	-	-
Altre misure	49.383	50.342	1,9	72.900	44,8	34.366	-52,9	33.020	-3,9	29.217	-11,5
<b>Totale rapporti agevolati</b>	<b>607.212</b>	<b>608.598</b>	<b>0,2</b>	<b>477.058</b>	<b>-21,6</b>	<b>1.476.226</b>	<b>209,4</b>	<b>1.789.299</b>	<b>21,2</b>	<b>1.771.436</b>	<b>-1,0</b>

Fonte: elaborazioni dell'Ufficio di Statistica della Regione su dati INPS - Osservatorio su

(a) Qualora il rapporto di lavoro contenga due o più forme di incentivazione è stata presa in considerazione l'agevolazione prevalente secondo un criterio di priorità che tiene conto dell'attrattività dell'incentivo dal punto di vista economico anche in relazione alla durata temporale.

(b) La voce "Altre misure" riguarda agevolazioni minori in termini di numerosità tra i quali l'incentivo per l'assunzione di disabili o dei percettori di reddito di cittadinanza. Per il 2023 è presente, con numerosità ancora molto esigua, anche l'incentivo occupazione Neet previsto dal D.L.48/2023.

**Tavola 7 - Incidenza dei rapporti di lavoro per tipologia d'incentivo sul totale dei rapporti di lavoro agevolati - Sardegna e Italia (a) (b) (c).  
Periodo di analisi: gennaio-settembre. Anni 2018-2023**

Valori assoluti e percentuali

Assunzioni agevolate per tipologia d'incentivo	Sardegna						Italia					
	2018	2019	2020	2021	2022	2023	2018	2019	2020	2021	2022	2023
Apprendistato	19,0	23,8	24,0	2,4	2,2	2,1	46,4	50,4	45,0	18,3	17,6	17,1
Occupazione Sud	22,8	14,4	-	-	-	-	9,4	4,7	-	-	-	-
Decontribuzione Sud	-	-	-	87,3	84,8	85,7	-	-	-	58,7	55,7	59,5
Esonero Giovani	5,3	5,4	8,6	1,1	1,6	1,2	8,3	7,6	7,1	4,3	5,0	4,5
Incentivo donne	15,9	15,5	19,5	2,3	2,4	2,3	8,4	7,9	8,4	4,3	4,2	4,0
Esonero art.7 DL104/2020 e art.4 DL4/2022	-	-	3,0	-	0,4	-	-	-	1,3	-	2,3	-
IncentivO Lavoro	-	-	8,0	-	-	-	-	-	1,8	-	-	-
Altre misure	14,4	16,9	18,3	0,8	0,6	0,6	7,6	7,4	11,5	2,1	1,6	1,4
<b>Totale assunzioni agevolate</b>	<b>77,3</b>	<b>76,0</b>	<b>81,5</b>	<b>94,0</b>	<b>91,9</b>	<b>91,9</b>	<b>80,0</b>	<b>78,0</b>	<b>75,1</b>	<b>87,6</b>	<b>86,4</b>	<b>86,5</b>

**Variazioni contrattuali agevolate per tipologia d'incentivo**

Apprendistato	2,3	3,4	6,4	0,6	0,5	0,5	8,2	10,2	14,1	5,5	4,9	4,1
Occupazione Sud	16,5	15,1	-	-	-	-	3,8	2,8	-	-	-	-
Decontribuzione Sud	-	-	-	4,5	6,3	6,2	-	-	-	3,8	4,7	4,8
Esonero Giovani	2,1	2,6	4,1	0,6	0,9	1,0	6,8	7,3	5,7	2,5	3,3	3,9
Incentivo donne	1,0	1,6	2,0	0,2	0,3	0,4	0,5	0,8	0,8	0,3	0,4	0,4
Esonero art.7 DL104/2020 e art.4 DL4/2022	-	-	-	-	-	-	-	-	-	-	-	-
IncentivO Lavoro	-	-	3,2	-	-	-	-	-	0,6	-	-	-
Altre misure	0,7	1,3	2,8	0,1	0,1	0,1	0,6	0,9	3,8	0,2	0,2	0,2
<b>Totale Variazioni contrattuali agevolate</b>	<b>22,7</b>	<b>24,0</b>	<b>18,5</b>	<b>6,0</b>	<b>8,1</b>	<b>8,1</b>	<b>20,0</b>	<b>22,0</b>	<b>24,9</b>	<b>12,4</b>	<b>13,6</b>	<b>13,5</b>

**Assunzioni e Variazioni contrattuali agevolate per tipologia d'incentivo**

Apprendistato	21,3	27,2	30,4	3,1	2,8	2,6	54,6	60,6	59,0	23,8	22,5	21,3
Occupazione Sud	39,3	29,5	-	-	-	-	13,2	7,6	-	-	-	-
Decontribuzione Sud	-	-	-	91,8	91,0	91,9	-	-	-	62,5	60,4	64,3
Esonero Giovani	7,4	8,0	12,7	1,7	2,4	2,2	15,1	14,8	12,8	6,8	8,3	8,4
Incentivo donne	16,9	17,1	21,5	2,6	2,7	2,6	9,0	8,7	9,2	4,6	4,7	4,4
Esonero art.7 DL104/2020 e art.4 DL4/2022	-	-	3,0	-	0,4	-	-	-	1,3	-	2,3	-
IncentivO Lavoro	-	-	11,3	-	-	-	-	-	2,4	-	-	-
Altre misure	15,1	18,2	21,1	0,9	0,6	0,7	8,1	8,3	15,3	2,3	1,8	1,6
<b>Totale rapporti agevolati</b>	<b>100,0</b>	<b>100,0</b>	<b>100,0</b>	<b>100,0</b>	<b>100,0</b>	<b>100,0</b>	<b>100,0</b>	<b>100,0</b>	<b>100,0</b>	<b>100,0</b>	<b>100,0</b>	<b>100,0</b>

Fonte: elaborazioni dell'Ufficio di Statistica della Regione su dati INPS - Osservatorio sul Precariato

(a) I dati sull'Esonero Giovani riguardano l'esonero previsto dalla L.205/2017 e dalla L.178/2020.

(b) I dati sull'Incentivo Donne riguardano l'esonero previsto dalla L.92/2012 e dalla L.178/2020.

(c) La voce "Altre misure" riguarda agevolazioni minori in termini di numerosità tra i quali l'incentivo per l'assunzione di disabili o dei percettori di reddito di cittadinanza. Per il 2023 è presente, con numerosità ancora molto esigua, anche l'incentivo occupazione Neet previsto dal D.L.48/2023.



**Tavola 8 - Assunzioni, Cessazioni e Variazioni contrattuali - Sardegna e Italia (a). Periodo di analisi: gennaio-marzo. Anni 2018-2023**

Valori assoluti e variazioni percentuali

Assunzioni	Sardegna										
	2018	2019	Var % 18-19	2020	Var % 19-20	2021	Var % 20-21	2022	Var % 21-22	2023	Var % 22-23
Assunzioni a tempo indeterminato	6.504	7.699	18,4	7.365	-4,3	5.369	-27,1	7.235	34,8	6.944	-4,0
Assunzioni a termine	19.816	18.822	-5,0	17.977	-4,5	15.874	-11,7	20.904	31,7	21.174	1,3
Assunzioni in apprendistato	703	718	2,1	739	2,9	649	-12,2	702	8,2	685	-2,4
Assunzioni stagionali	2.853	3.029	6,2	2.351	-22,4	2.351	0,0	3.911	66,4	4.840	23,8
Assunzioni in somministrazione	4.543	2.623	-42,3	2.167	-17,4	2.379	9,8	2.981	25,3	2.503	-16,0
Assunzioni con contratto intermittente	1.609	1.968	22,3	1.783	-9,4	1.496	-16,1	1.947	30,1	2.270	16,6
<b>Assunzioni Totali</b>	<b>36.028</b>	<b>34.859</b>	<b>-3,2</b>	<b>32.382</b>	<b>-7,1</b>	<b>28.118</b>	<b>-13,2</b>	<b>37.680</b>	<b>34,0</b>	<b>38.416</b>	<b>2,0</b>
<b>Cessazioni</b>											
Cessazioni a tempo indeterminato	7.679	7.956	3,6	7.997	0,5	5.781	-27,7	9.402	62,6	8.442	-10,2
Cessazioni a termine	12.828	12.648	-1,4	15.096	19,4	9.889	-34,5	14.039	42,0	13.546	-3,5
Cessazioni in apprendistato	270	280	3,7	332	18,6	277	-16,6	376	35,7	386	2,7
Cessazioni stagionali	824	951	15,4	1.464	53,9	991	-32,3	1.373	38,5	1.498	9,1
Cessazioni in somministrazione	4.566	2.297	-49,7	2.108	-8,2	2.115	0,3	2.710	28,1	2.249	-17,0
Cessazioni con contratto intermittente	1.247	1.409	13,0	2.132	51,3	1.128	-47,1	1.680	48,9	2.171	29,2
<b>Cessazioni Totali</b>	<b>27.414</b>	<b>25.541</b>	<b>-6,8</b>	<b>29.129</b>	<b>14,0</b>	<b>20.181</b>	<b>-30,7</b>	<b>29.580</b>	<b>46,6</b>	<b>28.292</b>	<b>-4,4</b>
<b>Variazioni contrattuali</b>											
Trasformazioni a tempo indeterminato di rapporti a termine	2.940	4.651	58,2	3.356	-27,8	2.717	-19,0	4.598	69,2	4.895	6,5
Trasformazioni a tempo indeterminato da rapporti stagionali	73	90	23,3	85	-5,6	80	-5,9	204	155,0	218	6,9
Trasformazioni a tempo indeterminato da rapporti in somministrazione	4	58	1350,0	41	-29,3	20	-51,2	31	55,0	7	-77,4
Trasformazioni a tempo indeterminato da rapporti intermittenti	2	28	1300,0	31	10,7	15	-51,6	13	-13,3	16	23,1
Apprendisti trasformati a tempo indeterminato	130	137	5,4	205	49,6	245	19,5	277	13,1	237	-14,4
Apprendisti trasformati da rapporti stagionali e di somministrazione	-	-	-	-	-	==	==	==	==	-	-
<b>Variazioni contrattuali Totali</b>	<b>3.149</b>	<b>4.964</b>	<b>57,6</b>	<b>3.718</b>	<b>-25,1</b>	<b>3.079</b>	<b>-17,2</b>	<b>5.125</b>	<b>66,5</b>	<b>5.373</b>	<b>4,8</b>

Fonte: elaborazioni dell'Ufficio di Statistica della Regione su dati INPS - Osservatorio sul Precariato

(a) Nonostante i dati sugli Apprendisti trasformati da rapporti stagionali e sugli Apprendisti trasformati da rapporti di somministrazione siano stati accorpati per consentire il rispetto del segreto statistico, i valori non raggiungono la soglia che consente la loro diffusione.

**Tavola 8 - Assunzioni, Cessazioni e Variazioni contrattuali - Sardegna e Italia (a). Periodo di analisi: gennaio-marzo. Anni 2018-2023**

Valori assoluti e variazioni percentuali

Assunzioni	Italia										
	2018	2019	Var % 18-19	2020	Var % 19-20	2021	Var % 20-21	2022	Var % 21-22	2023	Var % 22-23
Assunzioni a tempo indeterminato	353.942	415.866	17,5	363.468	-12,6	278.339	-23,4	409.481	47,1	404.150	-1,3
Assunzioni a termine	799.448	776.676	-2,8	685.295	-11,8	598.968	-12,6	832.418	39,0	876.131	5,3
Assunzioni in apprendistato	81.836	88.708	8,4	79.441	-10,4	63.715	-19,8	92.264	44,8	91.486	-0,8
Assunzioni stagionali	102.850	98.021	-4,7	81.629	-16,7	67.100	-17,8	145.112	116,3	153.853	6,0
Assunzioni in somministrazione	366.069	242.953	-33,6	220.430	-9,3	219.797	-0,3	283.119	28,8	255.154	-9,9
Assunzioni con contratto intermittente	132.607	146.088	10,2	117.361	-19,7	75.599	-35,6	141.922	87,7	160.793	13,3
<b>Assunzioni Totali</b>	<b>1.836.752</b>	<b>1.768.312</b>	<b>-3,7</b>	<b>1.547.624</b>	<b>-12,5</b>	<b>1.303.518</b>	<b>-15,8</b>	<b>1.904.316</b>	<b>46,1</b>	<b>1.941.567</b>	<b>2,0</b>
<b>Cessazioni</b>											
Cessazioni a tempo indeterminato	394.852	414.245	4,9	400.608	-3,3	321.300	-19,8	475.979	48,1	435.598	-8,5
Cessazioni a termine	536.705	552.932	3,0	579.291	4,8	381.867	-34,1	545.320	42,8	572.787	5,0
Cessazioni in apprendistato	38.627	43.531	12,7	42.870	-1,5	32.627	-23,9	52.813	61,9	50.254	-4,8
Cessazioni stagionali	66.795	83.617	25,2	127.283	52,2	54.126	-57,5	112.160	107,2	113.130	0,9
Cessazioni in somministrazione	299.824	210.349	-29,8	213.700	1,6	175.126	-18,1	239.256	36,6	227.180	-5,0
Cessazioni con contratto intermittente	101.649	119.220	17,3	129.451	8,6	68.159	-47,3	121.753	78,6	130.294	7,0
<b>Cessazioni Totali</b>	<b>1.438.452</b>	<b>1.423.894</b>	<b>-1,0</b>	<b>1.493.203</b>	<b>4,9</b>	<b>1.033.205</b>	<b>-30,8</b>	<b>1.547.281</b>	<b>49,8</b>	<b>1.529.243</b>	<b>-1,2</b>
<b>Variazioni contrattuali</b>											
Trasformazioni a tempo indeterminato di rapporti a termine	131.417	240.118	82,7	164.171	-31,6	108.597	-33,9	183.071	68,6	203.777	11,3
Trasformazioni a tempo indeterminato da rapporti stagionali	1.150	1.848	60,7	1.895	2,5	1.026	-45,9	2.590	152,4	3.167	22,3
Trasformazioni a tempo indeterminato da rapporti in somministrazione	848	12.152	1.333,0	3.307	-72,8	2.310	-30,1	5.234	126,6	7.046	34,6
Trasformazioni a tempo indeterminato da rapporti intermittenti	2.747	5.809	111,5	4.156	-28,5	2.383	-42,7	3.540	48,6	3.877	9,5
Apprendisti trasformati a tempo indeterminato	19.385	21.502	10,9	24.020	11,7	27.390	14,0	31.575	15,3	28.469	-9,8
Apprendisti trasformati da rapporti stagionali e di somministrazione	49	62	26,5	117	88,7	196	67,5	282	43,9	179	-36,5
<b>Variazioni contrattuali Totali</b>	<b>155.596</b>	<b>281.491</b>	<b>80,9</b>	<b>197.666</b>	<b>-29,8</b>	<b>141.902</b>	<b>-28,2</b>	<b>226.292</b>	<b>59,5</b>	<b>246.515</b>	<b>8,9</b>

Fonte: elaborazioni dell'Ufficio di Statistica della Regione su dati INPS - Osservatorio sul Precariato

(a) Nonostante i dati sugli Apprendisti trasformati da rapporti stagionali e sugli Apprendisti trasformati da rapporti di somministrazione siano stati accorpati per consentire il rispetto del segreto statistico, i valori non raggiungono la soglia che consente la loro diffusione.

**Tavola 9 - Variazione netta dei rapporti di lavoro - Sardegna e Italia. Periodo di analisi: gennaio-marzo. Anni 2018-2023**

Valori assoluti

	Sardegna						Italia					
	2018	2019	2020	2021	2022	2023	2018	2019	2020	2021	2022	2023
Variazione netta rapporti di lavoro a tempo indeterminato	1.968	4.621	3.014	2.630	2.912	3.852	111.070	265.117	152.965	94.066	150.763	203.984
Variazione netta rapporti di lavoro a termine	4.048	1.523	-475	3.268	2.267	2.733	131.326	-16.374	-58.167	108.504	104.027	99.567
Variazione netta rapporti di lavoro in apprendistato	303	301	202	127	49	62	23.824	23.675	12.551	3.698	7.876	12.763
Variazione netta rapporti di lavoro stagionali	1.956	1.988	802	1.280	2.334	3.124	34.877	12.528	-47.568	11.934	30.337	37.537
Variazione netta rapporti di lavoro in somministrazione	-23	326	59	264	271	254	66.245	32.604	6.730	44.671	43.863	27.974
Variazione netta rapporti di lavoro con contratto intermittente	362	559	-349	368	267	99	30.958	26.868	-12.090	7.440	20.169	30.499
<b>Variazione netta rapporti di lavoro Totali</b>	<b>8.614</b>	<b>9.318</b>	<b>3.253</b>	<b>7.937</b>	<b>8.100</b>	<b>10.124</b>	<b>398.300</b>	<b>344.418</b>	<b>54.421</b>	<b>270.313</b>	<b>357.035</b>	<b>412.324</b>

Fonte: elaborazioni dell'Ufficio di Statistica della Regione su dati INPS - Osservatorio sul Precariato

**Tavola 10 - Rapporti di lavoro totali instaurati con la fruizione di incentivi e loro incidenza sul totale - Sardegna e Italia (a). Periodo di analisi: gennaio-marzo. Anni 2018-2023**

Valori assoluti e percentuali

Assunzioni e Variazioni contrattuali agevolate	Sardegna										
	2018	2019	Var % 18-19	2020	Var % 19-20	2021	Var % 20-21	2022	Var % 21-22	2023	Var % 22-23
Assunzioni a tempo indeterminato	1.500	774	-48,4	769	-0,6	3.951	413,8	5.399	36,6	5.072	-6,1
Assunzioni in apprendistato	703	718	2,1	739	2,9	649	-12,2	702	8,2	685	-2,4
Assunzioni a termine	698	686	-1,7	584	-14,9	11.196	1.817,1	15.514	38,6	15.437	-0,5
Assunzioni stagionali	63	65	3,2	28	-56,9	1.612	5.657,1	3.082	91,2	3.468	12,5
Assunzioni in somministrazione	90	37	-58,9	57	54,1	1.207	2.017,5	1.174	-2,7	893	-23,9
Assunzione con contratto intermittente	-	-	-	-	-	997	-	1.309	31,3	1.515	15,7
<b>Totale assunzioni agevolate</b>	<b>3.054</b>	<b>2.280</b>	<b>-25,3</b>	<b>2.177</b>	<b>-4,5</b>	<b>19.612</b>	<b>800,9</b>	<b>27.180</b>	<b>38,6</b>	<b>27.070</b>	<b>-0,4</b>
Trasformazioni a tempo indeterminato di rapporti a termine	894	616	-31,1	360	-41,6	1.984	127,5	3.635	83,2	3.933	8,2
Trasformazioni a tempo indeterminato e apprendistato da stag. e sommin.	19	7	-63,2	12	71,4	79	31,3	188	138,0	180	-4,3
Trasformazioni a tempo indeterminato da rapporti intermittenti	-	-	-	-	-	13	-	8	-38,5	3	-62,5
Apprendisti trasformati a tempo indeterminato	130	137	5,4	205	49,6	245	14,0	277	13,1	237	-14,4
<b>Totale Variazioni contrattuali agevolate</b>	<b>1.043</b>	<b>760</b>	<b>-27,1</b>	<b>577</b>	<b>-24,1</b>	<b>2.321</b>	<b>55,7</b>	<b>4.108</b>	<b>77,0</b>	<b>4.353</b>	<b>6,0</b>
<b>Totale Rapporti agevolati</b>	<b>4.097</b>	<b>3.040</b>	<b>-25,8</b>	<b>2.754</b>	<b>-9,4</b>	<b>21.933</b>	<b>696,4</b>	<b>31.288</b>	<b>42,7</b>	<b>31.423</b>	<b>0,4</b>
<b>Assunzioni e Variazioni contrattuali totali</b>											
Assunzioni a tempo indeterminato	6.504	7.699	18,4	7.365	-4,3	5.369	-27,1	7.235	34,8	6.944	-4,0
Assunzioni in apprendistato	703	718	2,1	739	2,9	649	-12,2	702	8,2	685	-2,4
Assunzioni a termine	19.816	18.822	-5,0	17.977	-4,5	15.874	-11,7	20.904	31,7	21.174	1,3
Assunzioni stagionali	2.853	3.029	6,2	2.351	-22,4	2.351	0,0	3.911	66,4	4.840	23,8
Assunzioni in somministrazione	4.543	2.623	-42,3	2.167	-17,4	2.379	9,8	2.981	25,3	2.503	-16,0
Assunzioni con contratto intermittente	1.609	1.968	22,3	1.783	-9,4	1.496	-16,1	1.947	30,1	2.270	16,6
<b>Totale Assunzioni</b>	<b>36.028</b>	<b>34.859</b>	<b>-3,2</b>	<b>32.382</b>	<b>-7,1</b>	<b>28.118</b>	<b>-13,2</b>	<b>37.680</b>	<b>34,0</b>	<b>38.416</b>	<b>2,0</b>
Trasformazioni a tempo indeterminato di rapporti a termine	2.940	4.651	58,2	3.356	-27,8	2.717	-19,0	4.598	69,2	4.895	6,5
Trasformazioni a tempo indeterminato e apprendistato da stag. e sommin.	77	148	92,2	126	-14,9	102	-19,0	237	132,4	225	-5,1
Trasformazioni a tempo indeterminato da rapporti intermittenti	2	28	1.300,0	31	10,7	15	-51,6	13	-13,3	16	23,1
Apprendisti trasformati a tempo indeterminato	130	137	5,4	205	49,6	245	19,5	277	13,1	237	-14,4
<b>Totale Variazioni contrattuali</b>	<b>3.149</b>	<b>4.964</b>	<b>57,6</b>	<b>3.718</b>	<b>-25,1</b>	<b>3.079</b>	<b>-17,2</b>	<b>5.125</b>	<b>66,5</b>	<b>5.373</b>	<b>4,8</b>
<b>Totale Rapporti</b>	<b>39.177</b>	<b>39.823</b>	<b>1,6</b>	<b>36.100</b>	<b>-9,3</b>	<b>31.197</b>	<b>-13,6</b>	<b>42.805</b>	<b>37,2</b>	<b>43.789</b>	<b>2,3</b>
<b>Incidenza assunzioni e Variazioni contrattuali agevolate</b>											
Incidenza % Assunzioni agevolate sul totale Rapporti	7,8	5,7		6,0		62,9		63,5		61,8	
Incidenza % Variazioni contrattuali agevolate sul totale Rapporti	2,7	1,9		1,6		7,4		9,6		9,9	
Incidenza % Rapporti agevolati sul totale Rapporti	10,5	7,6		7,6		70,3		73,1		71,8	

Fonte: elaborazioni dell'Ufficio di Statistica della Regione su dati INPS - Osservatorio sul Precariato

(a) I dati sulle Trasformazioni a tempo indeterminato da rapporti stagionali e le Trasformazioni in apprendistato da contratti stagionali sono stati accorpatis in un'unica voce per consentire il rispetto del segreto statistico.

**Tavola 10 - Rapporti di lavoro totali instaurati con la fruizione di incentivi e loro incidenza sul totale - Sardegna e Italia (a). Periodo di analisi: gennaio-marzo. Anni 2018-2023**

Valori assoluti e percentuali

Assunzioni e Variazioni contrattuali agevolate	Italia										
	2018	2019	Var % 18-19	2020	Var % 19-20	2021	Var % 20-21	2022	Var % 21-22	2023	Var % 22-23
Assunzioni a tempo indeterminato	40.148	29.813	-25,7	21.948	-26,4	71.439	225,5	100.751	41,0	92.811	-7,9
Assunzioni in apprendistato	81.836	88.708	8,4	79.441	-10,4	63.715	-19,8	92.264	44,8	91.486	-0,8
Assunzioni a termine	16.230	15.153	-6,6	13.167	-13,1	132.452	905,9	183.005	38,2	188.451	3,0
Assunzioni stagionali	4.015	3.247	-19,1	1.609	-50,4	11.302	602,4	59.594	427,3	35.803	-39,9
Assunzioni in somministrazione	7.122	8.827	23,9	7.658	-13,2	26.591	247,2	31.164	17,2	29.328	-5,9
Assunzione con contratto intermittente	-	-	-	-	-	6.880	-	12.778	85,7	15.035	17,7
<b>Totale assunzioni agevolate</b>	<b>149.351</b>	<b>145.748</b>	<b>-2,4</b>	<b>123.823</b>	<b>-15,0</b>	<b>312.379</b>	<b>152,3</b>	<b>479.556</b>	<b>53,5</b>	<b>452.914</b>	<b>-5,6</b>
Trasformazioni a tempo indeterminato di rapporti a termine	21.630	26.840	24,1	14.210	-47,1	32.329	127,5	51.367	58,9	55.530	8,1
Trasformazioni a tempo indeterminato e apprendistato da stag. e sommin.	329	2.815	755,6	996	-64,6	1.308	31,3	3.107	137,5	3.682	18,5
Trasformazioni a tempo indeterminato da rapporti intermittenti	-	-	-	-	-	65	-	117	80,0	167	42,7
Apprendisti trasformati a tempo indeterminato	19.385	21.502	10,9	24.020	11,7	27.390	14,0	31.575	15,3	28.469	-9,8
<b>Totale Variazioni contrattuali agevolate</b>	<b>41.344</b>	<b>51.157</b>	<b>23,7</b>	<b>39.226</b>	<b>-23,3</b>	<b>61.092</b>	<b>55,7</b>	<b>86.166</b>	<b>41,0</b>	<b>87.848</b>	<b>2,0</b>
<b>Totale Rapporti agevolati</b>	<b>190.695</b>	<b>196.905</b>	<b>3,3</b>	<b>163.049</b>	<b>-17,2</b>	<b>373.471</b>	<b>129,1</b>	<b>565.722</b>	<b>51,5</b>	<b>540.762</b>	<b>-4,4</b>
<b>Assunzioni e Variazioni contrattuali totali</b>											
Assunzioni a tempo indeterminato	353.942	415.866	17,5	363.468	-12,6	278.339	-23,4	409.481	47,1	404.150	-1,3
Assunzioni in apprendistato	81.836	88.708	8,4	79.441	-10,4	63.715	-19,8	92.264	44,8	91.486	-0,8
Assunzioni a termine	799.448	776.676	-2,8	685.295	-11,8	598.968	-12,6	832.418	39,0	876.131	5,3
Assunzioni stagionali	102.850	98.021	-4,7	81.629	-16,7	67.100	-17,8	145.112	116,3	153.853	6,0
Assunzioni in somministrazione	366.069	242.953	-33,6	220.430	-9,3	219.797	-0,3	283.119	28,8	255.154	-9,9
Assunzioni con contratto intermittente	132.607	146.088	10,2	117.361	-19,7	75.599	-35,6	141.922	87,7	160.793	13,3
<b>Totale Assunzioni</b>	<b>1.836.752</b>	<b>1.768.312</b>	<b>-3,7</b>	<b>1.547.624</b>	<b>-12,5</b>	<b>1.303.518</b>	<b>-15,8</b>	<b>1.904.316</b>	<b>46,1</b>	<b>1.941.567</b>	<b>2,0</b>
Trasformazioni a tempo indeterminato di rapporti a termine	131.417	240.118	82,7	164.171	-31,6	108.597	-33,9	183.071	68,6	203.777	11,3
Trasformazioni a tempo indeterminato e apprendistato da stag. e sommin.	2.047	14.062	587,0	5.319	-62,2	3.532	-33,6	8.106	129,5	10.392	28,2
Trasformazioni a tempo indeterminato da rapporti intermittenti	2.747	5.809	111,5	4.156	-28,5	2.383	-42,7	3.540	48,6	3.877	9,5
Apprendisti trasformati a tempo indeterminato	19.385	21.502	10,9	24.020	11,7	27.390	14,0	31.575	15,3	28.469	-9,8
<b>Totale Variazioni contrattuali</b>	<b>155.596</b>	<b>281.491</b>	<b>80,9</b>	<b>197.666</b>	<b>-29,8</b>	<b>141.902</b>	<b>-28,2</b>	<b>226.292</b>	<b>59,5</b>	<b>246.515</b>	<b>8,9</b>
<b>Totale Rapporti</b>	<b>1.992.348</b>	<b>2.049.803</b>	<b>2,9</b>	<b>1.745.290</b>	<b>-14,9</b>	<b>1.445.420</b>	<b>-17,2</b>	<b>2.130.608</b>	<b>47,4</b>	<b>2.188.082</b>	<b>2,7</b>
<b>Incidenza assunzioni e Variazioni contrattuali agevolate</b>											
Incidenza % Assunzioni agevolate sul totale Rapporti	7,5	7,1		7,1		21,6		22,5		20,7	
Incidenza % Variazioni contrattuali agevolate sul totale Rapporti	2,1	2,5		2,2		4,2		4,0		4,0	
Incidenza % Rapporti agevolati sul totale Rapporti	9,6	9,6		9,3		25,8		26,6		24,7	

Fonte: elaborazioni dell'Ufficio di Statistica della Regione su dati INPS - Osservatorio sul Precariato

(a) I dati sulle Trasformazioni a tempo indeterminato da rapporti stagionali e le Trasformazioni in apprendistato da contratti stagionali sono stati accorpatis in un'unica voce per consentire il rispetto del segreto statistico.

**Tavola 11 - Rapporti di lavoro a tempo indeterminato totali, instaurati con la fruizione di incentivi e loro incidenza sul totale - Sardegna e Italia (a). Periodo di analisi: gennaio-marzo. Anni 2018-2023**

Valori assoluti e percentuali

Assunzioni e Variazioni contrattuali agevolate	Sardegna										
	2018	2019	Var % 18-19	2020	Var % 19-20	2021	Var % 20-21	2022	Var % 21-22	2023	Var % 22-23
Assunzioni a tempo indeterminato	1.500	774	-48,4	769	-0,6	3.951	413,8	5.399	36,6	5.072	-6,1
Assunzioni in apprendistato	703	718	2,1	739	2,9	649	-12,2	702	8,2	685	-2,4
<b>Totale Assunzioni agevolate</b>	<b>2.203</b>	<b>1.492</b>	<b>-32,3</b>	<b>1.508</b>	<b>1,1</b>	<b>4.600</b>	<b>205,0</b>	<b>6.101</b>	<b>32,6</b>	<b>5.757</b>	<b>-5,6</b>
Trasformazioni a tempo indeterminato di rapporti a termine	894	616	-31,1	360	-41,6	1.984	127,5	3.635	83,2	3.933	8,2
Trasformazioni a tempo indeterminato e apprendistato da stag. e sommin.	19	7	-63,2	12	71,4	79	31,3	188	138,0	180	-4,3
Trasformazioni a tempo indeterminato da rapporti intermittenti	-	-	-	-	-	13	-	8	-38	3	-62,5
Apprendisti trasformati a tempo indeterminato	130	137	5,4	205	49,6	245	14,0	277	13,1	237	-14,4
<b>Totale Variazioni contrattuali agevolate</b>	<b>1.043</b>	<b>760</b>	<b>-27,1</b>	<b>577</b>	<b>-24,1</b>	<b>2.321</b>	<b>55,7</b>	<b>4.108</b>	<b>77,0</b>	<b>4.353</b>	<b>6,0</b>
<b>Totale Rapporti agevolati</b>	<b>3.246</b>	<b>2.252</b>	<b>-30,6</b>	<b>2.085</b>	<b>-7,4</b>	<b>6.921</b>	<b>231,9</b>	<b>10.209</b>	<b>47,5</b>	<b>10.110</b>	<b>-1,0</b>
<b>Assunzioni e Variazioni contrattuali totali</b>											
Assunzioni a tempo indeterminato	6.504	7.699	18,4	7.365	-4,3	5.369	-27,1	7.235	34,8	6.944	-4,0
Assunzioni in apprendistato	703	718	2,1	739	2,9	649	-12,2	702	8,2	685	-2,4
<b>Totale Assunzioni</b>	<b>7.207</b>	<b>8.417</b>	<b>16,8</b>	<b>8.104</b>	<b>-3,7</b>	<b>6.018</b>	<b>-25,7</b>	<b>7.937</b>	<b>31,9</b>	<b>7.629</b>	<b>-3,9</b>
Trasformazioni a tempo indeterminato di rapporti a termine	2.940	4.651	58,2	3.356	-27,8	2.717	-19,0	4.598	69,2	4.895	6,5
Trasformazioni a tempo indeterminato e apprendistato da stag. e sommin.	77	148	92,2	126	-14,9	102	-19,0	237	132,4	225	-5,1
Trasformazioni a tempo indeterminato da rapporti intermittenti	2	28	1.300,0	31	10,7	15	-51,6	13	-13,3	16	23,1
Apprendisti trasformati a tempo indeterminato	130	137	5,4	205	49,6	245	19,5	277	13,1	237	-14,4
<b>Totale Variazioni contrattuali</b>	<b>3.149</b>	<b>4.964</b>	<b>57,6</b>	<b>3.718</b>	<b>-25,1</b>	<b>3.079</b>	<b>-17,2</b>	<b>5.125</b>	<b>66,5</b>	<b>5.373</b>	<b>4,8</b>
<b>Totale Rapporti</b>	<b>10.356</b>	<b>13.381</b>	<b>29,2</b>	<b>11.822</b>	<b>-11,7</b>	<b>9.097</b>	<b>-23,1</b>	<b>13.062</b>	<b>43,6</b>	<b>13.002</b>	<b>-0,5</b>
<b>Incidenza assunzioni e Variazioni contrattuali agevolate</b>											
Incidenza % Assunzioni agevolate sul totale Assunzioni	30,6	17,7		18,6		76,4		76,9		75,5	
Incidenza % Variazioni contrattuali agevolate sul totale Variazioni	33,1	15,3		15,5		75,4		80,2		81,0	

Fonte: elaborazioni dell'Ufficio di Statistica della Regione su dati INPS - Osservatorio sul Precariato

(a) I dati sulle Trasformazioni a tempo indeterminato da rapporti stagionali e le Trasformazioni in apprendistato da contratti stagionali sono stati accorpate in un'unica voce per consentire il rispetto del segreto statistico.

**Tavola 11 - Rapporti di lavoro a tempo indeterminato totali, instaurati con la fruizione di incentivi e loro incidenza sul totale - Sardegna e Italia (a). Periodo di analisi: gennaio-marzo. Anni 2018-2023**

Valori assoluti e percentuali

Assunzioni e Variazioni contrattuali agevolate	Italia										
	2018	2019	Var % 18-19	2020	Var % 19-20	2021	Var % 20-21	2022	Var % 21-22	2023	Var % 22-23
Assunzioni a tempo indeterminato	40.148	29.813	-25,7	21.948	-26,4	71.439	225,5	100.751	41,0	92.811	-7,9
Assunzioni in apprendistato	81.836	88.708	8,4	79.441	-10,4	63.715	-19,8	92.264	44,8	91.486	-0,8
<b>Totale Assunzioni agevolate</b>	<b>121.984</b>	<b>118.521</b>	<b>-2,8</b>	<b>101.389</b>	<b>-14,5</b>	<b>135.154</b>	<b>33,3</b>	<b>193.015</b>	<b>42,8</b>	<b>184.297</b>	<b>-4,5</b>
Trasformazioni a tempo indeterminato di rapporti a termine	21.630	26.840	24,1	14.210	-47,1	32.329	127,5	51.367	58,9	55.530	8,1
Trasformazioni a tempo indeterminato e apprendistato da stag. e sommin.	329	2.815	755,6	996	-64,6	1.308	31,3	3.107	137,5	3.682	18,5
Trasformazioni a tempo indeterminato da rapporti intermittenti	-	-	-	-	-	65	-	117	80,0	167	42,7
Apprendisti trasformati a tempo indeterminato	19.385	21.502	10,9	24.020	11,7	27.390	14,0	31.575	15,3	28.469	-9,8
<b>Totale Variazioni contrattuali agevolate</b>	<b>41.344</b>	<b>51.157</b>	<b>23,7</b>	<b>39.226</b>	<b>-23,3</b>	<b>61.092</b>	<b>55,7</b>	<b>86.166</b>	<b>41,0</b>	<b>87.848</b>	<b>2,0</b>
<b>Totale Rapporti agevolati</b>	<b>163.328</b>	<b>169.678</b>	<b>3,9</b>	<b>140.615</b>	<b>-17,1</b>	<b>196.246</b>	<b>39,6</b>	<b>279.181</b>	<b>42,3</b>	<b>272.145</b>	<b>-2,5</b>
<b>Assunzioni e Variazioni contrattuali totali</b>											
Assunzioni a tempo indeterminato	353.942	415.866	17,5	363.468	-12,6	278.339	-23,4	409.481	47,1	404.150	-1,3
Assunzioni in apprendistato	81.836	88.708	8,4	79.441	-10,4	63.715	-19,8	92.264	44,8	91.486	-0,8
<b>Totale Assunzioni</b>	<b>435.778</b>	<b>504.574</b>	<b>15,8</b>	<b>442.909</b>	<b>-12,2</b>	<b>342.054</b>	<b>-22,8</b>	<b>501.745</b>	<b>46,7</b>	<b>495.636</b>	<b>-1,2</b>
Trasformazioni a tempo indeterminato di rapporti a termine	131.417	240.118	82,7	164.171	-31,6	108.597	-33,9	183.071	68,6	203.777	11,3
Trasformazioni a tempo indeterminato e apprendistato da stag. e sommin.	2.047	14.062	587,0	5.319	-62,2	3.532	-33,6	8.106	129,5	10.392	28,2
Trasformazioni a tempo indeterminato da rapporti intermittenti	2.747	5.809	111,5	4.156	-28,5	2.383	-42,7	3.540	48,6	3.877	9,5
Apprendisti trasformati a tempo indeterminato	19.385	21.502	10,9	24.020	11,7	27.390	14,0	31.575	15,3	28.469	-9,8
<b>Totale Variazioni contrattuali</b>	<b>155.596</b>	<b>281.491</b>	<b>80,9</b>	<b>197.666</b>	<b>-29,8</b>	<b>141.902</b>	<b>-28,2</b>	<b>226.292</b>	<b>59,5</b>	<b>246.515</b>	<b>8,9</b>
<b>Totale Rapporti</b>	<b>591.374</b>	<b>786.065</b>	<b>32,9</b>	<b>640.575</b>	<b>-18,5</b>	<b>483.956</b>	<b>-24,4</b>	<b>728.037</b>	<b>50,4</b>	<b>742.151</b>	<b>1,9</b>
<b>Incidenza assunzioni e Variazioni contrattuali agevolate</b>											
Incidenza % Assunzioni agevolate sul totale Assunzioni	28,0	23,5		22,9		39,5		38,5		37,2	
Incidenza % Variazioni contrattuali agevolate sul totale Variazioni	26,6	18,2		19,8		43,1		38,1		35,6	

Fonte: elaborazioni dell'Ufficio di Statistica della Regione su dati INPS - Osservatorio sul Precariato

(a) I dati sulle Trasformazioni a tempo indeterminato da rapporti stagionali e le Trasformazioni in apprendistato da contratti stagionali sono stati accorpate in un'unica voce per consentire il rispetto del segreto statistico.

**Tavola 12 - Rapporti di lavoro a tempo determinato totali, instaurati con la fruizione di incentivi e loro incidenza sul totale - Sardegna e Italia . Periodo di analisi: gennaio-marzo. Anni 2018-2023**

Valori assoluti e percentuali

Assunzioni agevolate	Sardegna										
	2018	2019	Var % 18-19	2020	Var % 19-20	2021	Var % 20-21	2022	Var % 21-22	2023	Var % 22-23
Assunzioni a termine	698	686	-1,7	584	-14,9	11.196	1.817,1	15.514	38,6	15.437	-0,5
Assunzioni stagionali	63	65	3,2	28	-56,9	1.612	5.657,1	3.082	91,2	3.468	12,5
Assunzioni in somministrazione	90	37	-58,9	57	54,1	1.207	2.017,5	1.174	-2,7	893	-23,9
Assunzioni con contratto intermittente	-	-	-	-	-	997	-	1.309	31	1.515	15,7
<b>Totale assunzioni agevolate</b>	<b>851</b>	<b>788</b>	<b>-7,4</b>	<b>669</b>	<b>-15,1</b>	<b>15.012</b>	<b>2.143,9</b>	<b>21.079</b>	<b>40,4</b>	<b>21.313</b>	<b>1,1</b>

#### Assunzioni totali

Assunzioni a termine	19.816	18.822	-5,0	17.977	-4,5	15.874	-11,7	20.904	31,7	21.174	1,3
Assunzioni stagionali	2.853	3.029	6,2	2.351	-22,4	2.351	0,0	3.911	66,4	4.840	23,8
Assunzioni in somministrazione	4.543	2.623	-42,3	2.167	-17,4	2.379	9,8	2.981	25,3	2.503	-16,0
Assunzioni con contratto intermittente	1.609	1.968	22,3	1.783	-9,4	1.496	-16,1	1.947	30,1	2.270	16,6
<b>Totale Assunzioni</b>	<b>28.821</b>	<b>26.442</b>	<b>-8,3</b>	<b>24.278</b>	<b>-8,2</b>	<b>22.100</b>	<b>-9,0</b>	<b>29.743</b>	<b>34,6</b>	<b>30.787</b>	<b>3,5</b>

#### Incidenza assunzioni agevolate

Incidenza % Assunzioni agevolate sul totale Rapporti	3,0	3,0		2,8		67,9		70,9		69,2	
--	-----	-----	--	-----	--	------	--	------	--	------	--

Fonte: elaborazioni dell'Ufficio di Statistica della Regione su dati INPS - Osservatorio sul Precariato



**Tavola 12 - Rapporti di lavoro a tempo determinato totali, instaurati con la fruizione di incentivi e loro incidenza sul totale - Sardegna e Italia . Periodo di analisi: gennaio-marzo. Anni 2018-2023**

Valori assoluti e percentuali

Assunzioni agevolate	Italia										
	2018	2019	Var % 18-19	2020	Var % 19-20	2021	Var % 20-21	2022	Var % 21-22	2023	Var % 22-23
Assunzioni a termine	16.230	15.153	-6,6	13.167	-13,1	132.452	905,9	183.005	38,2	188.451	3,0
Assunzioni stagionali	4.015	3.247	-19,1	1.609	-50,4	11.302	602,4	59.594	427,3	35.803	-39,9
Assunzioni in somministrazione	7.122	8.827	23,9	7.658	-13,2	26.591	247,2	31.164	17,2	29.328	-5,9
Assunzioni con contratto intermittente	-	-	-	-	-	6.880	-	12.778	85,7	15.035	17,7
<b>Totale assunzioni agevolate</b>	<b>27.367</b>	<b>27.227</b>	<b>-0,5</b>	<b>22.434</b>	<b>-17,6</b>	<b>177.225</b>	<b>690,0</b>	<b>286.541</b>	<b>61,7</b>	<b>268.617</b>	<b>-6,3</b>

#### Assunzioni totali

Assunzioni a termine	799.448	776.676	-2,8	685.295	-11,8	598.968	-12,6	832.418	39,0	876.131	5,3
Assunzioni stagionali	102.850	98.021	-4,7	81.629	-16,7	67.100	-17,8	145.112	116,3	153.853	6,0
Assunzioni in somministrazione	366.069	242.953	-33,6	220.430	-9,3	219.797	-0,3	283.119	28,8	255.154	-9,9
Assunzioni con contratto intermittente	132.607	146.088	10,2	117.361	-19,7	75.599	-35,6	141.922	87,7	160.793	13,3
<b>Totale Assunzioni</b>	<b>1.400.974</b>	<b>1.263.738</b>	<b>-9,8</b>	<b>1.104.715</b>	<b>-12,6</b>	<b>961.464</b>	<b>-13,0</b>	<b>1.402.571</b>	<b>45,9</b>	<b>1.445.931</b>	<b>3,1</b>

#### Incidenza assunzioni agevolate

Incidenza % Assunzioni agevolate sul totale Rapporti	2,0	2,2		2,0		18,4		20,4		18,6	
--	-----	-----	--	-----	--	------	--	------	--	------	--

Fonte: elaborazioni dell'Ufficio di Statistica della Regione su dati INPS - Osservatorio sul Precariato

**Tavola 13 - Rapporti di lavoro agevolati per tipologia d'incentivo - Sardegna e Italia (a) (b). Periodo di analisi: gennaio-marzo. Anni 2018-2023**

Valori assoluti e percentuali

Assunzioni per tipologia d'incentivo	Sardegna										
	2018	2019	Var % 18-19	2020	Var % 19-20	2021	Var % 20-21	2022	Var % 21-22	2023	Var % 22-23
Apprendistato	757	760	0,4	760	-	679	-10,7	756	11,3	719	-4,9
Occupazione Sud	949	341	-64,1	-	-100,0	-	-	-	-	-	-
Decontribuzione Sud	-	-	-	-	-	17.825	-	24.035	34,8	24.963	3,9
Esonero Giovani	225	209	-7,1	260	24,4	411	58,1	788	91,7	557	-29,3
Incentivo donne	493	357	-27,6	395	10,6	486	23,0	747	53,7	632	-15,4
Esonero art.7 DL104/2020 e art.4 DL4/2022	-	-	-	-	-	-	-	575	-	-	-100,0
IncentivO Lavoro	-	-	-	302	-	-	-100,0	-	-	-	-
Altre misure	630	613	-2,7	460	-25,0	211	-54,1	279	32,2	199	-28,7
<b>Totale assunzioni agevolate</b>	<b>3.054</b>	<b>2.280</b>	<b>-25,3</b>	<b>2.177</b>	<b>-4,5</b>	<b>19.612</b>	<b>800,9</b>	<b>27.180</b>	<b>38,6</b>	<b>27.070</b>	<b>-0,4</b>

**Variazioni contrattuali per tipologia d'incentivo**

Apprendistato	130	137	5,4	205	49,6	247	20,5	279	13,0	237	-15,1
Occupazione Sud	698	297	-57,4	-	-100,0	-	-	-	-	-	-
Decontribuzione Sud	-	-	-	-	-	1.757	-	3.186	81,3	3.467	8,8
Esonero Giovani	105	171	62,9	145	-15,2	207	42,8	411	98,6	433	5,4
Incentivo donne	62	83	33,9	72	-13,3	88	22,2	180	104,5	173	-3,9
Esonero art.7 DL104/2020 e art.4 DL4/2022	-	-	-	-	-	-	-	11	-	-	-100,0
IncentivO Lavoro	-	-	-	106	-	-	-100,0	-	-	-	-
Altre misure	48	72	50,0	49	-31,9	22	-55,1	41	86,4	43	4,9
<b>Totale Variazioni contrattuali agevolate</b>	<b>1.043</b>	<b>760</b>	<b>-27,1</b>	<b>577</b>	<b>-24,1</b>	<b>2.321</b>	<b>302,3</b>	<b>4.108</b>	<b>77,0</b>	<b>4.353</b>	<b>6,0</b>

**Assunzioni e Variazioni contrattuali per tipologia d'incentivo**

Apprendistato	887	897	1,1	965	7,6	926	-4,0	1.035	11,8	956	-7,6
Occupazione Sud	1.647	638	-61,3	-	-100,0	-	-	-	-	-	-
Decontribuzione Sud	-	-	-	-	-	19.582	-	27.221	39,0	28.430	4,4
Esonero Giovani	330	380	15,2	405	6,6	618	52,6	1.199	94,0	990	-17,4
Incentivo donne	555	440	-20,7	467	6,1	574	22,9	927	61,5	805	-13,2
Esonero art.7 DL104/2020 e art.4 DL4/2022	-	-	-	-	-	-	-	586	-	-	-
IncentivO Lavoro	-	-	-	408	-	-	-	-	-	-	-
Altre misure	678	685	1,0	509	-25,7	233	-54,2	320	37,3	242	-24,4
<b>Totale rapporti agevolati</b>	<b>4.097</b>	<b>3.040</b>	<b>-25,8</b>	<b>2.754</b>	<b>-9,4</b>	<b>21.933</b>	<b>696,4</b>	<b>31.288</b>	<b>42,7</b>	<b>31.423</b>	<b>0,4</b>

Fonte: elaborazioni dell'Ufficio di Statistica della Regione su dati INPS - Osservatorio sul Precariato

(a) Qualora il rapporto di lavoro contenga due o più forme di incentivazione è stata presa in considerazione l'agevolazione prevalente secondo un criterio di priorità che tiene conto dell'attrattività dell'incentivo dal punto di vista economico anche in relazione alla durata temporale.  
numerosità tra i quali l'incentivo per l'assunzione di disabili o dei

**Tavola 13 - Rapporti di lavoro agevolati per tipologia d'incentivo - Sardegna e Italia (a) (b). Periodo di analisi: gennaio-marzo. Anni 2018-2023**

Valori assoluti e percentuali

Assunzioni per tipologia d'incentivo	Italia										
	2018	2019	Var % 18-19	2020	Var % 19-20	2021	Var % 20-21	2022	Var % 21-22	2023	Var % 22-23
Apprendistato	86.188	92.640	7,5	81.797	-11,7	65.101	-20,4	96.771	48,6	96.522	-0,3
Occupazione Sud	16.745	6.228	-62,8	-	-100,0	-	-	-	-	-	-
Decontribuzione Sud	-	-	-	-	-	201.832	-	272.710	35,1	298.158	9,3
Esonero Giovani	16.737	18.285	9,2	14.155	-22,6	20.143	42,3	33.859	68,1	27.409	-19,0
Incentivo donne	14.770	13.819	-6,4	13.016	-5,8	16.660	28,0	25.159	51,0	21.586	-14,2
Esonero art.7 DL104/2020 e art.4 DL4/2022	-	-	-	-	-	-	-	40.816	-	-	-100,0
IncentivO Lavoro	-	-	-	3.467	-	-	-100	-	-	-	-
Altre misure	14.911	14.776	-0,9	11.388	-22,9	8.643	-24,1	10.241	18,5	9.239	-9,8
<b>Totale assunzioni agevolate</b>	<b>149.351</b>	<b>145.748</b>	<b>-2,4</b>	<b>123.823</b>	<b>-15,0</b>	<b>312.379</b>	<b>152,3</b>	<b>479.556</b>	<b>53,5</b>	<b>452.914</b>	<b>-5,6</b>

**Variazioni contrattuali per tipologia d'incentivo**

Apprendistato	19.434	21.564	11,0	24.137	11,9	27.586	14,3	31.857	15,5	28.648	-10,1
Occupazione Sud	5.912	2.844	-51,9	-	-100,0	-	-	-	-	-	-
Decontribuzione Sud	-	-	-	-	-	19.647	-	30.919	57,4	32.975	6,6
Esonero Giovani	13.400	22.446	67,5	10.997	-51,0	11.408	3,7	18.701	63,9	21.887	17,0
Incentivo donne	1.232	1.856	50,6	1.750	-5,7	1.570	-10,3	2.688	71,2	2.801	4,2
Esonero art.7 DL104/2020 e art.4 DL4/2022	-	-	-	-	-	-	-	484	-	-	-100,0
IncentivO Lavoro	-	-	-	870	-	-	-100,0	-	-	-	-
Altre misure	1.366	2.447	79,1	1.472	-39,8	881	-40,1	1.517	72,2	1.537	1,3
<b>Totale Variazioni contrattuali agevolate</b>	<b>41.344</b>	<b>51.157</b>	<b>23,7</b>	<b>39.226</b>	<b>-23,3</b>	<b>61.092</b>	<b>55,7</b>	<b>86.166</b>	<b>41,0</b>	<b>87.848</b>	<b>2,0</b>

**Assunzioni e Variazioni contrattuali per tipologia d'incentivi**

Apprendistato	105.622	114.204	8,1	105.934	-7,2	92.687	-12,5	128.628	38,8	125.170	-2,7
Occupazione Sud	22.657	9.072	-60,0	-	-	-	-	-	-	-	-
Decontribuzione Sud	-	-	-	-	-	221.479	-	303.629	37,1	331.133	9,1
Esonero Giovani	30.137	40.731	35,2	25.152	-38,2	31.551	25,4	52.560	66,6	49.296	-6,2
Incentivo donne	16.002	15.675	-2,0	14.766	-5,8	18.230	23,5	27.847	52,8	24.387	-12,4
Esonero art.7 DL104/2020 e art.4 DL4/2022	-	-	-	-	-	-	-	41.300	-	-	-
IncentivO Lavoro	-	-	-	4.337	-	-	-100	-	-	-	-
Altre misure	16.277	17.223	5,8	12.860	-25,3	9.524	-25,9	11.758	23,5	10.776	-8,4
<b>Totale rapporti agevolati</b>	<b>190.695</b>	<b>196.905</b>	<b>3,3</b>	<b>163.049</b>	<b>-17,2</b>	<b>373.471</b>	<b>129,1</b>	<b>565.722</b>	<b>51,5</b>	<b>540.762</b>	<b>-4,4</b>

Fonte: elaborazioni dell'Ufficio di Statistica della Regione su dati INPS - Osservatorio sul Precariato

(a) Qualora il rapporto di lavoro contenga due o più forme di incentivazione è stata presa in considerazione l'agevolazione prevalente secondo un criterio di priorità che tiene conto dell'attrattività dell'incentivo dal punto di vista economico anche in relazione alla durata temporale.  
numerosità tra i quali l'incentivo per l'assunzione di disabili o dei

**Tavola 14 - Incidenza dei rapporti di lavoro per tipologia d'incentivo sul totale dei rapporti di lavoro agevolati - Sardegna e Italia (a) (b) (c). Periodo di analisi: gennaio-marzo. Anni 2018-2023**

Valori assoluti e percentuali

Assunzioni agevolate per tipologia d'incentivo	Sardegna						Italia					
	2018	2019	2020	2021	2022	2023	2018	2019	2020	2021	2022	2023
Apprendistato	18,5	25,0	27,6	3,1	2,4	2,3	45,2	47,0	50,2	17,4	17,1	17,8
Occupazione Sud	23,2	11,2	-	-	-	-	8,8	3,2	-	-	-	-
Decontribuzione Sud	-	-	-	81,3	76,8	79,4	-	-	-	54,0	48,2	55,1
Esonero Giovani	5,5	6,9	9,4	1,9	2,5	1,8	8,8	9,3	8,7	5,4	6,0	5,1
Incentivo donne	12,0	11,7	14,3	2,2	2,4	2,0	7,7	7,0	8,0	4,5	4,4	4,0
Esonero art.7 DL104/2020 e art.4 DL4/2022	-	-	-	-	1,8	-	-	-	-	-	7,2	-
Incentivo Lavoro	-	-	11,0	-	-	-	-	-	2,1	-	-	-
Altre misure	15,4	20,2	16,7	1,0	0,9	0,6	7,8	7,5	7,0	2,3	1,8	1,7
<b>Totale assunzioni agevolate</b>	<b>74,5</b>	<b>75,0</b>	<b>79,0</b>	<b>89,4</b>	<b>86,9</b>	<b>86,1</b>	<b>78,3</b>	<b>74,0</b>	<b>75,9</b>	<b>83,6</b>	<b>84,8</b>	<b>83,8</b>

**Variazioni contrattuali agevolate per tipologia d'incentivo**

Apprendistato	3,2	4,5	7,4	1,1	0,9	0,8	10,2	11,0	14,8	7,4	5,6	5,3
Occupazione Sud	17,0	9,8	-	-	-	-	3,1	1,4	-	-	-	-
Decontribuzione Sud	-	-	-	8,0	10,2	11,0	-	-	-	5,3	5,5	6,1
Esonero Giovani	2,6	5,6	5,3	0,9	1,3	1,4	7,0	11,4	6,7	3,1	3,3	4,0
Incentivo donne	1,5	2,7	2,6	0,4	0,6	0,6	0,6	0,9	1,1	0,4	0,5	0,5
Esonero art.7 DL104/2020 e art.4 DL4/2022	-	-	-	-	0,04	-	-	-	-	-	0,1	-
Incentivo Lavoro	-	-	3,8	-	-	-	-	-	0,5	-	-	-
Altre misure	1,2	2,4	1,8	0,1	0,1	0,1	0,7	1,2	0,9	0,2	0,3	0,3
<b>Totale Variazioni contrattuali agevolate</b>	<b>25,5</b>	<b>25,0</b>	<b>21,0</b>	<b>10,6</b>	<b>13,1</b>	<b>13,9</b>	<b>21,7</b>	<b>26,0</b>	<b>24,1</b>	<b>16,4</b>	<b>15,2</b>	<b>16,2</b>

**Assunzioni e Variazioni contrattuali agevolate per tipologia d'incentivo**

Apprendistato	21,6	29,5	35,0	4,2	3,3	3,0	55,4	58,0	65,0	24,8	22,7	23,1
Occupazione Sud	40,2	21,0	-	-	-	-	11,9	4,6	-	-	-	-
Decontribuzione Sud	-	-	-	89,3	87,0	90,5	-	-	-	59,3	53,7	61,2
Esonero Giovani	8,1	12,5	14,7	2,8	3,8	3,2	15,8	20,7	15,4	8,4	9,3	9,1
Incentivo donne	13,5	14,5	17,0	2,6	3,0	2,6	8,4	8,0	9,1	4,9	4,9	4,5
Esonero art.7 DL104/2020 e art.4 DL4/2022	-	-	-	-	1,9	-	-	-	-	-	7,3	-
Incentivo Lavoro	-	-	14,8	-	-	-	-	-	2,7	-	-	-
Altre misure	16,5	22,5	18,5	1,1	1,0	0,8	8,5	8,7	7,9	2,6	2,1	2,0
<b>Totale rapporti agevolati</b>	<b>100,0</b>	<b>100,0</b>	<b>100,0</b>	<b>100,0</b>	<b>100,0</b>	<b>100,0</b>	<b>100,0</b>	<b>100,0</b>	<b>100,0</b>	<b>100,0</b>	<b>100,0</b>	<b>100,0</b>

Fonte: elaborazioni dell'Ufficio di Statistica della Regione su dati INPS - Osservatorio sul Precariato

(a) I dati sull'Esonero Giovani riguardano l'esonero previsto dalla L.205/2017 e dalla L.178/2020.

(b) I dati sull'Incentivo Donne riguardano l'esonero previsto dalla L.92/2012 e dalla L.178/2020.

(c) La voce "Altre misure" riguarda agevolazioni minori in termini di numerosità tra i quali l'incentivo per l'assunzione di disabili o dei percettori di reddito di cittadinanza. Per il 2023 è presente, con numerosità ancora molto esigua, anche l'incentivo occupazione Neet previsto dal D.L.48/2023.

**Tavola 15 - Assunzioni, Cessazioni e Variazioni contrattuali -  
Sardegna e Italia (a). Periodo di analisi: aprile-giugno. Anni  
2018-2023**

Valori assoluti e variazioni percentuali

Assunzioni	Sardegna										
	2018	2019	Var % 18-19	2020	Var % 19-20	2021	Var % 20-21	2022	Var % 21-22	2023	Var % 22-23
Assunzioni a tempo indeterminato	7.926	7.688	-3,0	3.732	-51,5	5.387	44,3	7.091	31,6	6.242	-12,0
Assunzioni a termine	35.742	32.156	-10,0	15.321	-52,4	25.302	65,1	29.677	17,3	30.144	1,6
Assunzioni in apprendistato	865	897	3,7	301	-66,4	735	144,2	841	14,4	1.016	20,8
Assunzioni stagionali	25.025	32.765	30,9	13.468	-58,9	32.335	140,1	43.018	33,0	43.590	1,3
Assunzioni in somministrazione	4.806	5.054	5,2	1.599	-68,4	3.069	91,9	3.722	21,3	3.806	2,3
Assunzioni con contratto intermittente	3.137	3.675	17,2	1.844	-49,8	2.764	49,9	4.160	50,5	3.945	-5,2
<b>Assunzioni Totali</b>	<b>77.501</b>	<b>82.235</b>	<b>6,1</b>	<b>36.265</b>	<b>-55,9</b>	<b>69.592</b>	<b>91,9</b>	<b>88.509</b>	<b>27,2</b>	<b>88.743</b>	<b>0,3</b>
<b>Cessazioni</b>											
Cessazioni a tempo indeterminato	7.803	8.905	14,1	4.401	-50,6	7.192	63,4	9.163	27,4	8.452	-7,8
Cessazioni a termine	18.563	17.622	-5,1	11.891	-32,5	14.013	17,8	18.314	30,7	17.452	-4,7
Cessazioni in apprendistato	304	350	15,1	214	-38,9	393	83,6	522	32,8	455	-12,8
Cessazioni stagionali	4.134	6.264	51,5	1.941	-69,0	4.526	133,2	8.028	77,4	7.829	-2,5
Cessazioni in somministrazione	3.939	3.341	-15,2	1.711	-48,8	2.648	54,8	3.198	20,8	3.356	4,9
Cessazioni con contratto intermittente	2.382	3.003	26,1	1.632	-45,7	2.055	25,9	3.451	67,9	3.561	3,2
<b>Cessazioni Totali</b>	<b>37.125</b>	<b>39.485</b>	<b>6,4</b>	<b>21.790</b>	<b>-44,8</b>	<b>30.827</b>	<b>41,5</b>	<b>42.676</b>	<b>38,4</b>	<b>41.105</b>	<b>-3,7</b>
<b>Variazioni contrattuali</b>											
Trasformazioni a tempo indeterminato di rapporti a termine	2.653	3.331	25,6	1.925	-42,2	2.341	21,6	4.272	82,5	3.946	-7,6
Trasformazioni a tempo indeterminato da rapporti stagionali	82	97	18,3	47	-51,5	78	66,0	226	189,7	188	-16,8
Trasformazioni a tempo indeterminato da rapporti in somministrazione	10	31	210,0	15	-51,6	28	86,7	42	50,0	19	-54,8
Trasformazioni a tempo indeterminato da rapporti intermittenti	20,0	25	25,0	6	-76,0	10	66,7	12	20,0	12	-
Apprendisti trasformati a tempo indeterminato	113	146	29,2	204	39,7	263	28,9	247	-6,1	187	-24,3
Apprendisti trasformati da rapporti stagionali e di somministrazione	-	==	==	==	-	-	-	==	==	-	-
<b>Variazioni contrattuali Totali</b>	<b>2.878</b>	<b>3.631</b>	<b>26,2</b>	<b>2.198</b>	<b>-39,5</b>	<b>2.720</b>	<b>23,7</b>	<b>4.800</b>	<b>76,5</b>	<b>4.352</b>	<b>-9,3</b>

Fonte: elaborazioni dell'Ufficio di Statistica della Regione su dati INPS - Osservatorio sul Precariato

(a) Nonostante i dati sugli Apprendisti trasformati da rapporti stagionali e sugli Apprendisti trasformati da rapporti di somministrazione siano stati accorpati per consentire il rispetto del segreto statistico, i valori non raggiungono la soglia che consente la loro diffusione.

**Tavola 15 - Assunzioni, Cessazioni e Variazioni contrattuali -  
Sardegna e Italia (a). Periodo di analisi: aprile-giugno. Anni  
2018-2023**

Valori assoluti e variazioni percentuali

Assunzioni	Italia										
	2018	2019	Var % 18-19	2020	Var % 19-20	2021	Var % 20-21	2022	Var % 21-22	2023	Var % 22-23
Assunzioni a tempo indeterminato	317.236	337.015	6,2	177.669	-47,3	283.838	59,8	367.367	29,4	331.799	-9,7
Assunzioni a termine	990.672	934.564	-5,7	486.078	-48,0	827.257	70,2	981.422	18,6	992.295	1,1
Assunzioni in apprendistato	86.127	93.069	8,1	39.503	-57,6	79.019	100,0	90.550	14,6	86.954	-4,0
Assunzioni stagionali	301.279	382.044	26,8	215.049	-43,7	439.781	104,5	484.367	10,1	499.430	3,1
Assunzioni in somministrazione	356.460	255.103	-28,4	134.269	-47,4	256.651	91,1	275.349	7,3	257.718	-6,4
Assunzioni con contratto intermittente	189.915	210.629	10,9	107.566	-48,9	194.159	80,5	240.281	23,8	234.322	-2,5
<b>Assunzioni Totali</b>	<b>2.241.689</b>	<b>2.212.424</b>	<b>-1,3</b>	<b>1.160.134</b>	<b>-47,6</b>	<b>2.080.705</b>	<b>79,4</b>	<b>2.439.336</b>	<b>17,2</b>	<b>2.402.518</b>	<b>-1,5</b>
<b>Cessazioni</b>											
Cessazioni a tempo indeterminato	406.484	421.766	3,8	238.434	-43,5	388.849	63,1	466.442	20,0	441.744	-5,3
Cessazioni a termine	691.773	684.159	-1,1	436.896	-36,1	537.435	23,0	710.938	32,3	716.529	0,8
Cessazioni in apprendistato	43.821	48.118	9,8	24.587	-48,9	47.247	92,2	56.931	20,5	54.572	-4,1
Cessazioni stagionali	107.628	115.057	6,9	49.690	-56,8	106.134	113,6	155.296	46,3	164.534	5,9
Cessazioni in somministrazione	308.347	233.059	-24,4	129.361	-44,5	207.424	60,3	260.531	25,6	238.817	-8,3
Cessazioni con contratto intermittente	154.807	168.071	8,6	111.186	-33,8	124.340	11,8	183.316	47,4	187.153	2,1
<b>Cessazioni Totali</b>	<b>1.712.860</b>	<b>1.670.230</b>	<b>-2,5</b>	<b>990.154</b>	<b>-40,7</b>	<b>1.411.429</b>	<b>42,5</b>	<b>1.833.454</b>	<b>29,9</b>	<b>1.803.349</b>	<b>-1,6</b>
<b>Variazioni contrattuali</b>											
Trasformazioni a tempo indeterminato di rapporti a termine	103.492	153.948	48,8	93.054	-39,6	96.688	3,9	172.712	78,6	173.193	0,3
Trasformazioni a tempo indeterminato da rapporti stagionali	1.354	1.919	41,7	798	-58,4	1.261	58,0	3.344	165,2	2.967	-11,3
Trasformazioni a tempo indeterminato da rapporti in somministrazione	1.139	2.635	131,3	1.622	-38,4	3.946	143,3	8.188	107,5	7.298	-10,9
Trasformazioni a tempo indeterminato da rapporti intermittenti	1.834	2.979	62,4	1.441	-51,6	1.465	1,7	2.409	64,4	2.567	6,6
Apprendisti trasformati a tempo indeterminato	15.943	20.735	30,1	20.782	0,2	27.013	30,0	29.146	7,9	21.272	-27,0
Apprendisti trasformati da rapporti stagionali e di somministrazione	45	106	135,6	216	103,8	248	14,8	169	-31,9	146	-13,6
<b>Variazioni contrattuali Totali</b>	<b>123.807</b>	<b>182.322</b>	<b>47,3</b>	<b>117.913</b>	<b>-35,3</b>	<b>130.621</b>	<b>10,8</b>	<b>215.968</b>	<b>65,3</b>	<b>207.443</b>	<b>-3,9</b>

Fonte: elaborazioni dell'Ufficio di Statistica della Regione su dati INPS - Osservatorio sul Precariato

(a) Nonostante i dati sugli Apprendisti trasformati da rapporti stagionali e sugli Apprendisti trasformati da rapporti di somministrazione siano stati accorpati per consentire il rispetto del segreto statistico, i valori non raggiungono la soglia che consente la loro diffusione.

**Tavola 16 - Variazione netta dei rapporti di lavoro - Sardegna e Italia. Periodo di analisi: aprile-giugno. Anni 2018-2023**

Valori assoluti

	Sardegna						Italia					
	2018	2019	2020	2021	2022	2023	2018	2019	2020	2021	2022	2023
Variazione netta rapporti di lavoro a tempo indeterminato	2.971	2.358	1.508	877	2.674	2.111	31.570	91.901	53.892	19.970	106.164	87.524
Variazione netta rapporti di lavoro a termine	14.526	11.203	1.505	8.948	7.091	8.746	195.407	96.457	-43.872	193.134	97.772	102.573
Variazione netta rapporti di lavoro in apprendistato	448	401	-117	79	72	374	26.363	24.216	-5.866	4.759	4.473	11.110
Variazione netta rapporti di lavoro stagionali	20.809	26.403	11.479	27.731	34.763	35.573	192.268	265.018	164.538	332.367	325.690	331.892
Variazione netta rapporti di lavoro in somministrazione	867	1.713	-112	421	524	450	48.113	22.044	4.908	49.227	14.818	18.901
Variazione netta rapporti di lavoro con contratto intermittente	755	672	212	709	709	384	35.108	42.558	-3.620	69.819	56.965	47.169
<b>Variazione netta rapporti di lavoro Totali</b>	<b>40.376</b>	<b>42.750</b>	<b>14.475</b>	<b>38.765</b>	<b>45.833</b>	<b>47.638</b>	<b>528.829</b>	<b>542.194</b>	<b>169.980</b>	<b>669.276</b>	<b>605.882</b>	<b>599.169</b>

Fonte: elaborazioni dell'Ufficio di Statistica della Regione su dati INPS - Osservatorio sul Precariato

**Tavola 17 - Rapporti di lavoro totali instaurati con la fruizione di incentivi e loro incidenza sul totale - Sardegna e Italia (a). Periodo di analisi: aprile-giugno. Anni 2018-2023**

Valori assoluti e percentuali

Assunzioni e Variazioni contrattuali agevolate	Sardegna										
	2018	2019	Var % 18-19	2020	Var % 19-20	2021	Var % 20-21	2022	Var % 21-22	2023	Var % 22-23
Assunzioni a tempo indeterminato	2.442	1.678	-31,3	560	-66,6	3.935	602,7	5.218	32,6	4.528	-13,2
Assunzioni in apprendistato	865	897	3,7	301	-66,4	735	144,2	841	14,4	1.016	20,8
Assunzioni a termine	1.376	1.274	-7,4	656	-48,5	16.950	2.483,8	20.203	19,2	20.831	3,1
Assunzioni stagionali	1.099	1.054	-4,1	364	-65,5	23.563	6.373,4	32.422	37,6	33.273	2,6
Assunzioni in somministrazione	168	63	-62,5	38	-39,7	1.390	3.557,9	1.596	14,8	1.786	11,9
Assunzione con contratto intermittente	-	-	-	-	-	1.937	-	2.951	52,3	2.875	-2,6
<b>Totale assunzioni agevolate</b>	<b>5.950</b>	<b>4.966</b>	<b>-16,5</b>	<b>1.919</b>	<b>-61,4</b>	<b>48.510</b>	<b>2.427,9</b>	<b>63.231</b>	<b>30,3</b>	<b>64.309</b>	<b>1,7</b>
Trasformazioni a tempo indeterminato di rapporti a termine	1.318	957	-27,4	253	-73,6	1.815	193,0	3.459	90,6	3.141	-9,2
Trasformazioni a tempo indeterminato e apprendistato da stag. e sommin.	46	36	-21,7	9	-75,0	75	214,2	205	173,3	161	-21,5
Trasformazioni a tempo indeterminato da rapporti intermittenti	-	-	-	-	-	5	-	==	==	==	==
Apprendisti trasformati a tempo indeterminato	113	146	29,2	204	39,7	263	30,0	247	-6,1	187	-24,3
<b>Totale Variazioni contrattuali agevolate</b>	<b>1.477</b>	<b>1.139</b>	<b>-22,9</b>	<b>466</b>	<b>-59,1</b>	<b>2.158</b>	<b>85,8</b>	<b>3.914</b>	<b>81,4</b>	<b>3.492</b>	<b>-10,8</b>
<b>Totale Rapporti agevolati</b>	<b>7.427</b>	<b>6.105</b>	<b>-17,8</b>	<b>2.385</b>	<b>-60,9</b>	<b>50.668</b>	<b>2.024,4</b>	<b>67.145</b>	<b>32,5</b>	<b>67.801</b>	<b>1,0</b>
<b>Assunzioni e Variazioni contrattuali totali</b>											
Assunzioni a tempo indeterminato	7.926	7.688	-3,0	3.732	-51,5	5.387	44,3	7.091	31,6	6.242	-12,0
Assunzioni in apprendistato	865	897	3,7	301	-66,4	735	144,2	841	14,4	1.016	20,8
Assunzioni a termine	35.742	32.156	-10,0	15.321	-52,4	25.302	65,1	29.677	17,3	30.144	1,6
Assunzioni stagionali	25.025	32.765	30,9	13.468	-58,9	32.335	140,1	43.018	33,0	43.590	1,3
Assunzioni in somministrazione	4.806	5.054	5,2	1.599	-68,4	3.069	91,9	3.722	21,3	3.806	2,3
Assunzioni con contratto intermittente	3.137	3.675	17,2	1.844	-49,8	2.764	49,9	4.160	50,5	3.945	-5,2
<b>Totale Assunzioni</b>	<b>77.501</b>	<b>82.235</b>	<b>6,1</b>	<b>36.265</b>	<b>-55,9</b>	<b>69.592</b>	<b>91,9</b>	<b>88.509</b>	<b>27,2</b>	<b>88.743</b>	<b>0,3</b>
Trasformazioni a tempo indeterminato di rapporti a termine	2.653	3.331	25,6	1.925	-42,2	2.341	21,6	4.272	82,5	3.946	-7,6
Trasformazioni a tempo indeterminato e apprendistato da stag. e sommin.	92	129	40,2	63	-51,2	106	68,3	269	153,8	207	-23,0
Trasformazioni a tempo indeterminato da rapporti intermittenti	20	25	25,0	6	-76,0	10	66,7	12	20,0	12	0,0
Apprendisti trasformati a tempo indeterminato	113	146	29,2	204	39,7	263	28,9	247	-6,1	187	-24,3
<b>Totale Variazioni contrattuali</b>	<b>2.878</b>	<b>3.631</b>	<b>26,2</b>	<b>2.198</b>	<b>-39,5</b>	<b>2.720</b>	<b>23,7</b>	<b>4.800</b>	<b>76,5</b>	<b>4.352</b>	<b>-9,3</b>
<b>Totale Rapporti</b>	<b>80.379</b>	<b>85.866</b>	<b>6,8</b>	<b>38.463</b>	<b>-55,2</b>	<b>72.312</b>	<b>88,0</b>	<b>93.309</b>	<b>29,0</b>	<b>93.095</b>	<b>-0,2</b>
<b>Incidenza assunzioni e Variazioni contrattuali agevolate</b>											
Incidenza % Assunzioni agevolate sul totale Rapporti	7,4	5,8		5,0		67,1		67,8		69,1	
Incidenza % Variazioni contrattuali agevolate sul totale Rapporti	1,8	1,3		1,2		3,0		4,2		3,8	
Incidenza % Rapporti agevolati sul totale Rapporti	9,2	7,1		6,2		70,1		72,0		72,8	

Fonte: elaborazioni dell'Ufficio di Statistica della Regione su dati INPS - Osservatorio sul Precariato

(a) I dati sulle Trasformazioni a tempo indeterminato da rapporti stagionali e le Trasformazioni in apprendistato da contratti stagionali sono stati accorpate in un'unica voce per consentire il rispetto del segreto statistico.



**Tavola 17 - Rapporti di lavoro totali instaurati con la fruizione di incentivi e loro incidenza sul totale - Sardegna e Italia (a). Periodo di analisi: aprile-giugno. Anni 2018-2023**

Valori assoluti e percentuali

Assunzioni e Variazioni contrattuali agevolate	Italia										
	2018	2019	Var % 18-19	2020	Var % 19-20	2021	Var % 20-21	2022	Var % 21-22	2023	Var % 22-23
Assunzioni a tempo indeterminato	46.881	33.597	-28,3	14.079	-58,1	72.872	417,6	98.138	34,7	75.361	-23,2
Assunzioni in apprendistato	86.127	93.069	8,1	39.503	-57,6	79.019	100,0	90.550	14,6	86.954	-4,0
Assunzioni a termine	19.943	18.045	-9,5	9.784	-45,8	177.842	1.717,7	208.392	17,2	216.386	3,8
Assunzioni stagionali	25.932	31.282	20,6	14.498	-53,7	134.729	829,3	163.124	21,1	170.525	4,5
Assunzioni in somministrazione	12.303	10.259	-16,6	5.578	-45,6	29.980	437,5	32.946	9,9	33.155	0,6
Assunzione con contratto intermittente	-	-	-	-	-	18.385	-	25.400	38,2	25.160	-0,9
<b>Totale assunzioni agevolate</b>	<b>191.186</b>	<b>186.252</b>	<b>-2,6</b>	<b>83.442</b>	<b>-55,2</b>	<b>512.827</b>	<b>514,6</b>	<b>618.550</b>	<b>20,6</b>	<b>607.541</b>	<b>-1,8</b>
Trasformazioni a tempo indeterminato di rapporti a termine	24.483	19.055	-22,2	9.881	-48,1	28.953	193,0	55.124	90,4	49.109	-10,9
Trasformazioni a tempo indeterminato e apprendistato da stag. e sommin.	937	1.003	7,0	733	-26,9	2.303	214,2	4.972	115,9	3.864	-22,3
Trasformazioni a tempo indeterminato da rapporti intermittenti	-	-	-	-	-	73	-	85	16,4	98	15,3
Apprendisti trasformati a tempo indeterminato	15.943	20.735	30,1	20.782	0,2	27.013	30,0	29.146	7,9	21.272	-27,0
<b>Totale Variazioni contrattuali agevolate</b>	<b>41.363</b>	<b>40.793</b>	<b>-1,4</b>	<b>31.396</b>	<b>-23,0</b>	<b>58.342</b>	<b>85,8</b>	<b>89.327</b>	<b>53,1</b>	<b>74.343</b>	<b>-16,8</b>
<b>Totale Rapporti agevolati</b>	<b>232.549</b>	<b>227.045</b>	<b>-2,4</b>	<b>114.838</b>	<b>-49,4</b>	<b>571.169</b>	<b>397,4</b>	<b>707.877</b>	<b>23,9</b>	<b>681.884</b>	<b>-3,7</b>
<b>Assunzioni e Variazioni contrattuali totali</b>											
Assunzioni a tempo indeterminato	317.236	337.015	6,2	177.669	-47,3	283.838	59,8	367.367	29,4	331.799	-9,7
Assunzioni in apprendistato	86.127	93.069	8,1	39.503	-57,6	79.019	100,0	90.550	14,6	86.954	-4,0
Assunzioni a termine	990.672	934.564	-5,7	486.078	-48,0	827.257	70,2	981.422	18,6	992.295	1,1
Assunzioni stagionali	301.279	382.044	26,8	215.049	-43,7	439.781	104,5	484.367	10,1	499.430	3,1
Assunzioni in somministrazione	356.460	255.103	-28,4	134.269	-47,4	256.651	91,1	275.349	7,3	257.718	-6,4
Assunzioni con contratto intermittente	189.915	210.629	10,9	107.566	-48,9	194.159	80,5	240.281	23,8	234.322	-2,5
<b>Totale Assunzioni</b>	<b>2.241.689</b>	<b>2.212.424</b>	<b>-1,3</b>	<b>1.160.134</b>	<b>-47,6</b>	<b>2.080.705</b>	<b>79,4</b>	<b>2.439.336</b>	<b>17,2</b>	<b>2.402.518</b>	<b>-1,5</b>
Trasformazioni a tempo indeterminato di rapporti a termine	103.492	153.948	48,8	93.054	-39,6	96.688	3,9	172.712	78,6	173.193	0,3
Trasformazioni a tempo indeterminato e apprendistato da stag. e sommin.	2.538	4.660	83,6	2.636	-43,4	5.455	106,9	11.701	114,5	10.411	-11,0
Trasformazioni a tempo indeterminato da rapporti intermittenti	1.834	2.979	62,4	1.441	-51,6	1.465	1,7	2.409	64,4	2.567	6,6
Apprendisti trasformati a tempo indeterminato	15.943	20.735	30,1	20.782	0,2	27.013	30,0	29.146	7,9	21.272	-27,0
<b>Totale Variazioni contrattuali</b>	<b>123.807</b>	<b>182.322</b>	<b>47,3</b>	<b>117.913</b>	<b>-35,3</b>	<b>130.621</b>	<b>10,8</b>	<b>215.968</b>	<b>65,3</b>	<b>207.443</b>	<b>-3,9</b>
<b>Totale Rapporti</b>	<b>2.365.496</b>	<b>2.394.746</b>	<b>1,2</b>	<b>1.278.047</b>	<b>-46,6</b>	<b>2.211.326</b>	<b>73,0</b>	<b>2.655.304</b>	<b>20,1</b>	<b>2.609.961</b>	<b>-1,7</b>
<b>Incidenza assunzioni e Variazioni contrattuali agevolate</b>											
Incidenza % Assunzioni agevolate sul totale Rapporti	8,1	7,8		6,5		23,2		23,3		23,3	
Incidenza % Variazioni contrattuali agevolate sul totale Rapporti	1,7	1,7		2,5		2,6		3,4		2,8	
Incidenza % Rapporti agevolati sul totale Rapporti	9,8	9,5		9,0		25,8		26,7		26,1	

Fonte: elaborazioni dell'Ufficio di Statistica della Regione su dati INPS - Osservatorio sul Precariato

(a) I dati sulle Trasformazioni a tempo indeterminato da rapporti stagionali e le Trasformazioni in apprendistato da contratti stagionali sono stati accorpate in un'unica voce per consentire il rispetto del segreto statistico.

**Tavola 18 - Rapporti di lavoro a tempo indeterminato totali, instaurati con la fruizione di incentivi e loro incidenza sul totale - Sardegna e Italia (a). Periodo di analisi: aprile-giugno. Anni 2018-2023**

Valori assoluti e percentuali

Assunzioni e Variazioni contrattuali agevolate	Sardegna										
	2018	2019	Var % 18-19	2020	Var % 19-20	2021	Var % 20-21	2022	Var % 21-22	2023	Var % 22-23
Assunzioni a tempo indeterminato	2.442	1.678	-31,3	560	-66,6	3.935	602,7	5.218	32,6	4.528	-13,2
Assunzioni in apprendistato	865	897	3,7	301	-66,4	735	144,2	841	14,4	1.016	20,8
<b>Totale Assunzioni agevolate</b>	<b>3.307</b>	<b>2.575</b>	<b>-22,1</b>	<b>861</b>	<b>-66,6</b>	<b>4.670</b>	<b>442,4</b>	<b>6.059</b>	<b>29,7</b>	<b>5.544</b>	<b>-8,5</b>
Trasformazioni a tempo indeterminato di rapporti a termine	1.318	957	-27,4	253	-73,6	1.815	193,0	3.459	90,6	3.141	-9,2
Trasformazioni a tempo indeterminato e apprendistato da stag. e sommin.	46	36	-21,7	9	-75,0	75	214,2	205	173,3	161	-21,5
Trasformazioni a tempo indeterminato da rapporti intermittenti	-	-	-	-	-	5	-	==	==	==	==
Apprendisti trasformati a tempo indeterminato	113	146	29,2	204	39,7	263	30,0	247	-6,1	187	-24,3
<b>Totale Variazioni contrattuali agevolate</b>	<b>1.477</b>	<b>1.139</b>	<b>-22,9</b>	<b>466</b>	<b>-59,1</b>	<b>2.158</b>	<b>85,8</b>	<b>3.914</b>	<b>81,4</b>	<b>3.492</b>	<b>-10,8</b>
<b>Totale Rapporti agevolati</b>	<b>4.784</b>	<b>3.714</b>	<b>-22,4</b>	<b>1.327</b>	<b>-64,3</b>	<b>6.828</b>	<b>414,5</b>	<b>9.973</b>	<b>46,1</b>	<b>9.036</b>	<b>-9,4</b>
<b>Assunzioni e Variazioni contrattuali totali</b>											
Assunzioni a tempo indeterminato	7.926	7.688	-3,0	3.732	-51,5	5.387	44,3	7.091	31,6	6.242	-12,0
Assunzioni in apprendistato	865	897	3,7	301	-66,4	735	144,2	841	14,4	1.016	20,8
<b>Totale Assunzioni</b>	<b>8.791</b>	<b>8.585</b>	<b>-2,3</b>	<b>4.033</b>	<b>-53,0</b>	<b>6.122</b>	<b>51,8</b>	<b>7.932</b>	<b>29,6</b>	<b>7.258</b>	<b>-8,5</b>
Trasformazioni a tempo indeterminato di rapporti a termine	2.653	3.331	25,6	1.925	-42,2	2.341	21,6	4.272	82,5	3.946	-7,6
Trasformazioni a tempo indeterminato e apprendistato da stag. e sommin.	92	129	40,2	63	-51,2	106	68,3	269	153,8	207	-23,0
Trasformazioni a tempo indeterminato da rapporti intermittenti	20	25	25,0	6	-76,0	10	66,7	12	20,0	12	0,0
Apprendisti trasformati a tempo indeterminato	113	146	29,2	204	39,7	263	28,9	247	-6,1	187	-24,3
<b>Totale Variazioni contrattuali</b>	<b>2.878</b>	<b>3.631</b>	<b>26,2</b>	<b>2.198</b>	<b>-39,5</b>	<b>2.720</b>	<b>23,7</b>	<b>4.800</b>	<b>76,5</b>	<b>4.352</b>	<b>-9,3</b>
<b>Totale Rapporti</b>	<b>11.669</b>	<b>12.216</b>	<b>4,7</b>	<b>6.231</b>	<b>-49,0</b>	<b>8.842</b>	<b>41,9</b>	<b>12.732</b>	<b>44,0</b>	<b>11.610</b>	<b>-8,8</b>
<b>Incidenza assunzioni e Variazioni contrattuali agevolate</b>											
Incidenza % Assunzioni agevolate sul totale Assunzioni	37,6	30,0		21,3		76,3		76,4		76,4	
Incidenza % Variazioni contrattuali agevolate sul totale Variazioni	51,3	31,4		21,2		79,3		81,5		80,2	

Fonte: elaborazioni dell'Ufficio di Statistica della Regione su dati INPS - Osservatorio sul Precariato

(a) I dati sulle Trasformazioni a tempo indeterminato da rapporti stagionali e le Trasformazioni in apprendistato da contratti stagionali sono stati accorpati in un'unica voce per consentire il rispetto del segreto statistico.

**Tavola 18 - Rapporti di lavoro a tempo indeterminato totali, instaurati con la fruizione di incentivi e loro incidenza sul totale - Sardegna e Italia (a). Periodo di analisi: aprile-giugno. Anni 2018-2023**

Valori assoluti e percentuali

Assunzioni e Variazioni contrattuali agevolate	Italia											
	2018	2019	Var % 18-19	2020	Var % 19-20	2021	Var % 20-21	2022	Var % 21-22	2023	Var % 22-23	
Assunzioni a tempo indeterminato	46.881	33.597	-28,3	14.079	-58,1	72.872	417,6	98.138	34,7	75.361	-23,2	
Assunzioni in apprendistato	86.127	93.069	8,1	39.503	-57,6	79.019	100,0	90.550	14,6	86.954	-4,0	
<b>Totale Assunzioni agevolate</b>	<b>133.008</b>	<b>126.666</b>	<b>-4,8</b>	<b>53.582</b>	<b>-57,7</b>	<b>151.891</b>	<b>183,5</b>	<b>188.688</b>	<b>24,2</b>	<b>162.315</b>	<b>-14,0</b>	
Trasformazioni a tempo indeterminato di rapporti a termine	24.483	19.055	-22,2	9.881	-48,1	28.953	193,0	55.124	90,4	49.109	-10,9	
Trasformazioni a tempo indeterminato e apprendistato da stag. e sommin.	937	1.003	7,0	733	-26,9	2.303	214,2	4.972	115,9	3.864	-22,3	
Trasformazioni a tempo indeterminato da rapporti intermittenti	-	-	-	-	-	73	-	85	16	98	15	
Apprendisti trasformati a tempo indeterminato	15.943	20.735	30,1	20.782	0,2	27.013	30,0	29.146	7,9	21.272	-27,0	
<b>Totale Variazioni contrattuali agevolate</b>	<b>41.363</b>	<b>40.793</b>	<b>-1,4</b>	<b>31.396</b>	<b>-23,0</b>	<b>58.342</b>	<b>85,8</b>	<b>89.327</b>	<b>53,1</b>	<b>74.343</b>	<b>-16,8</b>	
<b>Totale Rapporti agevolati</b>	<b>174.371</b>	<b>167.459</b>	<b>-4,0</b>	<b>84.978</b>	<b>-49,3</b>	<b>210.233</b>	<b>147,4</b>	<b>278.015</b>	<b>32,2</b>	<b>236.658</b>	<b>-14,9</b>	
<b>Assunzioni e Variazioni contrattuali totali</b>												
Assunzioni a tempo indeterminato	317.236	337.015	6,2	177.669	-47,3	283.838	59,8	367.367	29,4	331.799	-9,7	
Assunzioni in apprendistato	86.127	93.069	8,1	39.503	-57,6	79.019	100,0	90.550	14,6	86.954	-4,0	
<b>Totale Assunzioni</b>	<b>403.363</b>	<b>430.084</b>	<b>6,6</b>	<b>217.172</b>	<b>-49,5</b>	<b>362.857</b>	<b>67,1</b>	<b>457.917</b>	<b>26,2</b>	<b>418.753</b>	<b>-8,6</b>	
Trasformazioni a tempo indeterminato di rapporti a termine	103.492	153.948	48,8	93.054	-39,6	96.688	3,9	172.712	78,6	173.193	0,3	
Trasformazioni a tempo indeterminato e apprendistato da stag. e sommin.	2.538	4.660	83,6	2.636	-43,4	5.455	106,9	11.701	114,5	10.411	-11,0	
Trasformazioni a tempo indeterminato da rapporti intermittenti	1.834	2.979	62,4	1.441	-51,6	1.465	1,7	2.409	64,4	2.567	6,6	
Apprendisti trasformati a tempo indeterminato	15.943	20.735	30,1	20.782	0,2	27.013	30,0	29.146	7,9	21.272	-27,0	
<b>Totale Variazioni contrattuali</b>	<b>123.807</b>	<b>182.322</b>	<b>47,3</b>	<b>117.913</b>	<b>-35,3</b>	<b>130.621</b>	<b>10,8</b>	<b>215.968</b>	<b>65,3</b>	<b>207.443</b>	<b>-3,9</b>	
<b>Totale Rapporti</b>	<b>527.170</b>	<b>612.406</b>	<b>16,2</b>	<b>335.085</b>	<b>-45,3</b>	<b>493.478</b>	<b>47,3</b>	<b>673.885</b>	<b>36,6</b>	<b>626.196</b>	<b>-7,1</b>	
<b>Incidenza assunzioni e Variazioni contrattuali agevolate</b>												
Incidenza % Assunzioni agevolate sul totale Assunzioni	33,0	29,5		24,7		41,9		41,2		38,8		
Incidenza % Variazioni contrattuali agevolate sul totale Variazioni	33,4	22,4		26,6		44,7		41,4		35,8		

Fonte: elaborazioni dell'Ufficio di Statistica della Regione su dati INPS - Osservatorio sul Precariato

(a) I dati sulle Trasformazioni a tempo indeterminato da rapporti stagionali e le Trasformazioni in apprendistato da contratti stagionali sono stati accorpati in un'unica voce per consentire il rispetto del segreto statistico.

**Tavola 19 - Rapporti di lavoro a tempo determinato totali, instaurati con la fruizione di incentivi e loro incidenza sul totale - Sardegna e Italia . Periodo di analisi: aprile-giugno. Anni 2018-2023**

Valori assoluti e percentuali

Assunzioni agevolate	Sardegna										
	2018	2019	Var % 18-19	2020	Var % 19-20	2021	Var % 20-21	2022	Var % 21-22	2023	Var % 22-23
Assunzioni a termine	1.376	1.274	-7,4	656	-48,5	16.950	2.483,8	20.203	19,2	20.831	3,1
Assunzioni stagionali	1.099	1.054	-4,1	364	-65,5	23.563	6.373,4	32.422	37,6	33.273	2,6
Assunzioni in somministrazione	168	63	-62,5	38	-39,7	1.390	3.557,9	1.596	14,8	1.786	11,9
Assunzioni con contratto intermittente	-	-	-	-	-	1.937	-	2.951	52,3	2.875	-2,6
<b>Totale assunzioni agevolate</b>	<b>2.643</b>	<b>2.391</b>	<b>-9,5</b>	<b>1.058</b>	<b>-55,8</b>	<b>43.840</b>	<b>4.043,7</b>	<b>57.172</b>	<b>30,4</b>	<b>58.765</b>	<b>2,8</b>

**Assunzioni totali**

Assunzioni a termine	35.742	32.156	-10,0	15.321	-52,4	25.302	65,1	29.677	17,3	30.144	1,6
Assunzioni stagionali	25.025	32.765	30,9	13.468	-58,9	32.335	140,1	43.018	33,0	43.590	1,3
Assunzioni in somministrazione	4.806	5.054	5,2	1.599	-68,4	3.069	91,9	3.722	21,3	3.806	2,3
Assunzioni con contratto intermittente	3.137	3.675	17,2	1.844	-49,8	2.764	49,9	4.160	50,5	3.945	-5,2
<b>Totale Assunzioni</b>	<b>68.710</b>	<b>73.650</b>	<b>7,2</b>	<b>32.232</b>	<b>-56,2</b>	<b>63.470</b>	<b>96,9</b>	<b>80.577</b>	<b>27,0</b>	<b>81.485</b>	<b>1,1</b>

**Incidenza assunzioni agevolate**

Incidenza % Assunzioni agevolate sul totale Rapporti	3,8	3,2		3,3		69,1		71,0		72,1	
--	-----	-----	--	-----	--	------	--	------	--	------	--

Fonte: elaborazioni dell'Ufficio di Statistica della Regione su dati INPS - Osservatorio sul Precariato

**Tavola 19 - Rapporti di lavoro a tempo determinato totali, instaurati con la fruizione di incentivi e loro incidenza sul totale - Sardegna e Italia . Periodo di analisi: aprile-giugno. Anni 2018-2023**

Valori assoluti e percentuali

Assunzioni agevolate	Italia										
	2018	2019	Var % 18-19	2020	Var % 19-20	2021	Var % 20-21	2022	Var % 21-22	2023	Var % 22-23
Assunzioni a termine	19.943	18.045	-9,5	9.784	-45,8	177.842	1.717,7	208.392	17,2	216.386	3,8
Assunzioni stagionali	25.932	31.282	20,6	14.498	-53,7	134.729	829,3	163.124	21,1	170.525	4,5
Assunzioni in somministrazione	12.303	10.259	-16,6	5.578	-45,6	29.980	437,5	32.946	9,9	33.155	0,6
Assunzioni con contratto intermittente	-	-	-	-	-	18.385	-	25.400	38,2	25.160	-0,9
<b>Totale assunzioni agevolate</b>	<b>58.178</b>	<b>59.586</b>	<b>2,4</b>	<b>29.860</b>	<b>-49,9</b>	<b>360.936</b>	<b>1.108,8</b>	<b>429.862</b>	<b>19,1</b>	<b>445.226</b>	<b>3,6</b>

**Assunzioni totali**

Assunzioni a termine	990.672	934.564	-5,7	486.078	-48,0	827.257	70,2	981.422	18,6	992.295	1,1
Assunzioni stagionali	301.279	382.044	26,8	215.049	-43,7	439.781	104,5	484.367	10,1	499.430	3,1
Assunzioni in somministrazione	356.460	255.103	-28,4	134.269	-47,4	256.651	91,1	275.349	7,3	257.718	-6,4
Assunzioni con contratto intermittente	189.915	210.629	10,9	107.566	-48,9	194.159	80,5	240.281	23,8	234.322	-2,5
<b>Totale Assunzioni</b>	<b>1.838.326</b>	<b>1.782.340</b>	<b>-3,0</b>	<b>942.962</b>	<b>-47,1</b>	<b>1.717.848</b>	<b>82,2</b>	<b>1.981.419</b>	<b>15,3</b>	<b>1.983.765</b>	<b>0,1</b>

**Incidenza assunzioni agevolate**

Incidenza % Assunzioni agevolate sul totale Rapporti	3,2	3,3		3,2		21,0		21,7		22,4	
--	-----	-----	--	-----	--	------	--	------	--	------	--

Fonte: elaborazioni dell'Ufficio di Statistica della Regione su dati INPS - Osservatorio sul Precariato

**Tavola 20 - Rapporti di lavoro agevolati per tipologia d'incentivo - Sardegna e Italia (a) (b). Periodo di analisi: aprile-giugno. Anni 2018-2023**

Valori assoluti e percentuali

Assunzioni per tipologia d'incentivo	Sardegna										
	2018	2019	Var % 18-19	2020	Var % 19-20	2021	Var % 20-21	2022	Var % 21-22	2023	Var % 22-23
Apprendistato	1.523	1.575	3,4	478	-69,7	1.179	146,7	1.366	15,9	1.494	9,4
Occupazione Sud	1.639	982	-40,1	-	-	-	-	-	-	-	-
Decontribuzione Sud	-	-	-	-	-	45.136	-	58.526	29,7	60.249	2,9
Esonero Giovani	396	316	-20,2	221	-30,1	446	101,8	1.135	154,5	517	-54,4
Incentivo donne	1.401	1.130	-19,3	561	-50,4	1.335	138,0	1.899	42,2	1.640	-13,6
Esonero art.7 DL104/2020 e art.4 DL4/2022	-	-	-	-	-	-	-	-	-	-	-
IncentivO Lavoro	-	-	-	190	-	-	-	-	-	-	-
Altre misure	991	963	-2,8	469	-51,3	414	-11,7	305	-26,3	409	34,1
<b>Totale assunzioni agevolate</b>	<b>5.950</b>	<b>4.966</b>	<b>-16,5</b>	<b>1.919</b>	<b>-61,4</b>	<b>48.510</b>	<b>2.427,9</b>	<b>63.231</b>	<b>30,3</b>	<b>64.309</b>	<b>1,7</b>

**Variazioni contrattuali per tipologia d'incentivo**

Apprendistato	113	147	30,1	205	39,5	263	28,3	248	-5,7	187	-24,6
Occupazione Sud	1.160	768	-33,8	-	-100,0	-	-	-	-	-	-
Decontribuzione Sud	-	-	-	-	-	1.559	-	2.838	82,0	2.718	-4,2
Esonero Giovani	121	96	-20,7	95	-1,0	227	138,9	629	177,1	382	-39,3
Incentivo donne	51	66	29,4	59	-10,6	78	32,2	175	124,4	176	0,6
Esonero art.7 DL104/2020 e art.4 DL4/2022	-	-	-	-	-	-	-	-	-	-	-
IncentivO Lavoro	-	-	-	70	-	-	-100,0	-	-	-	-
Altre misure	32	62	93,8	37	-40,3	31	-16,2	24	-22,6	29	20,8
<b>Totale Variazioni contrattuali agevolate</b>	<b>1.477</b>	<b>1.139</b>	<b>-22,9</b>	<b>466</b>	<b>-59,1</b>	<b>2.158</b>	<b>363,1</b>	<b>3.914</b>	<b>81,4</b>	<b>3.492</b>	<b>-10,8</b>

**Assunzioni e Variazioni contrattuali per tipologia d'incentivo**

Apprendistato	1.636	1.722	5,3	683	-60,3	1.442	111,1	1.614	11,9	1.681	4,2
Occupazione Sud	2.799	1.750	-37,5	-	-100,0	-	-	-	-	-	-
Decontribuzione Sud	-	-	-	-	-	46.695	-	61.364	31,4	62.967	2,6
Esonero Giovani	517	412	-20,3	316	-23,3	673	113,0	1.764	162,1	899	-49,0
Incentivo donne	1.452	1.196	-17,6	620	-48,2	1.413	127,9	2.074	46,8	1.816	-12,4
Esonero art.7 DL104/2020 e art.4 DL4/2022	-	-	-	-	-	-	-	-	-	-	-
IncentivO Lavoro	-	-	-	260	-	-	-100,0	-	-	-	-
Altre misure	1.023	1.025	0,2	506	-50,6	445	-12,1	329	-26,1	438	33,1
<b>Totale rapporti agevolati</b>	<b>7.427</b>	<b>6.105</b>	<b>-17,8</b>	<b>2.385</b>	<b>-60,9</b>	<b>50.668</b>	<b>2.024,4</b>	<b>67.145</b>	<b>32,5</b>	<b>67.801</b>	<b>1,0</b>

Fonte: elaborazioni dell'Ufficio di Statistica della Regione su dati INPS - Osservatorio sul Precariato

(a) Qualora il rapporto di lavoro contenga due o più forme di incentivazione è stata presa in considerazione l'agevolazione prevalente secondo un criterio di priorità che tiene conto dell'attrattività dell'incentivo dal punto di vista economico anche in relazione alla durata temporale.

(b) La voce "Altre misure" riguarda agevolazioni minori in termini di numerosità tra i quali l'incentivo per l'assunzione di disabili o dei percettori di reddito di cittadinanza. Per il 2023 è presente, con numerosità ancora molto esigua, anche l'incentivo occupazione Neet previsto dal D.L.48/2023.

**Tavola 20 - Rapporti di lavoro agevolati per tipologia d'incentivo - Sardegna e Italia (a) (b). Periodo di analisi: aprile-giugno. Anni 2018-2023**

Valori assoluti e percentuali

Assunzioni per tipologia d'incentivo	Italia										
	2018	2019	Var % 18-19	2020	Var % 19-20	2021	Var % 20-21	2022	Var % 21-22	2023	Var % 22-23
Apprendistato	110.912	122.399	10,4	52.931	-56,8	107.900	103,9	122.460	13,5	118.389	-3,3
Occupazione Sud	22.929	12.352	-46,1	-	-	-	-	-	-	-	-
Decontribuzione Sud	-	-	-	-	-	347.464	-	413.099	18,9	429.200	3,9
Esonero Giovani	16.955	14.226	-16,1	8.405	-40,9	21.071	150,7	39.051	85,3	22.741	-41,8
Incentivo donne	22.953	20.523	-10,6	11.407	-44,4	25.173	120,7	33.307	32,3	28.118	-15,6
Esonero art.7 DL104/2020 e art.4 DL4/2022	-	-	-	-	-	-	-	-	-	-	-
IncentivO Lavoro	-	-	-	2.531	-	-	-100,0	-	-	-	-
Altre misure	17.437	16.752	-3,9	8.168	-51,2	11.219	37,4	10.633	-5,2	9.093	-14,5
<b>Totale assunzioni agevolate</b>	<b>191.186</b>	<b>186.252</b>	<b>-2,6</b>	<b>83.442</b>	<b>-55,2</b>	<b>512.827</b>	<b>514,6</b>	<b>618.550</b>	<b>20,6</b>	<b>607.541</b>	<b>-1,8</b>

**Variazioni contrattuali per tipologia d'incentivo**

Apprendistato	15.988	20.841	30,4	20.998	0,8	27.261	29,8	29.315	7,5	21.418	-26,9
Occupazione Sud	9.633	5.626	-41,6	-	-	-	-	-	-	-	-
Decontribuzione Sud	-	-	-	-	-	17.286	-	27.184	57,3	27.486	1,1
Esonero Giovani	13.731	11.160	-18,7	7.183	-35,6	11.511	60,3	28.426	146,9	21.512	-24,3
Incentivo donne	1.060	1.622	53,0	1.368	-15,7	1.469	7,4	3.086	110,1	2.745	-11,0
Esonero art.7 DL104/2020 e art.4 DL4/2022	-	-	-	-	-	-	-	-	-	-	-
IncentivO Lavoro	-	-	-	796	-	-	-100,0	-	-	-	-
Altre misure	951	1.544	62,4	1.051	-31,9	815	-22,5	1.316	61,5	1.182	-10,2
<b>Totale Variazioni contrattuali agevolate</b>	<b>41.363</b>	<b>40.793</b>	<b>-1,4</b>	<b>31.396</b>	<b>-23,0</b>	<b>58.342</b>	<b>85,8</b>	<b>89.327</b>	<b>53,1</b>	<b>74.343</b>	<b>-16,8</b>

**Assunzioni e Variazioni contrattuali per tipologia d'incentiv**

Apprendistato	126.900	143.240	12,9	73.929	-48,4	135.161	82,8	151.775	12,3	139.807	-7,9
Occupazione Sud	32.562	17.978	-44,8	-	-100,0	-	-	-	-	-	-
Decontribuzione Sud	-	-	-	-	-	364.750	-	440.283	20,7	456.686	3,7
Esonero Giovani	30.686	25.386	-17,3	15.588	-38,6	32.582	109,0	67.477	107,1	44.253	-34,4
Incentivo donne	24.013	22.145	-7,8	12.775	-42,3	26.642	108,5	36.393	36,6	30.863	-15,2
Esonero art.7 DL104/2020 e art.4 DL4/2022	-	-	-	-	-	-	-	-	-	-	-
IncentivO Lavoro	-	-	-	3.327	-	-	-100,0	-	-	-	-
Altre misure	18.388	18.296	-0,5	9.219	-49,6	12.034	30,5	11.949	-0,7	10.275	-14,0
<b>Totale rapporti agevolati</b>	<b>232.549</b>	<b>227.045</b>	<b>-2,4</b>	<b>114.838</b>	<b>-49,4</b>	<b>571.169</b>	<b>397,4</b>	<b>707.877</b>	<b>23,9</b>	<b>681.884</b>	<b>-3,7</b>

Fonte: elaborazioni dell'Ufficio di Statistica della Regione su dati INPS - Osservatorio sul Precariato

(a) Qualora il rapporto di lavoro contenga due o più forme di incentivazione è stata presa in considerazione l'agevolazione prevalente secondo un criterio di priorità che tiene conto dell'attrattività dell'incentivo dal punto di vista economico anche in relazione alla durata temporale.

(b) La voce "Altre misure" riguarda agevolazioni minori in termini di numerosità tra i quali l'incentivo per l'assunzione di disabili o dei percettori di reddito di cittadinanza. Per il 2023 è presente, con numerosità ancora molto esigua, anche l'incentivo occupazione Neet previsto dal D.L.48/2023.

**Tavola 21 - Incidenza dei rapporti di lavoro per tipologia d'incentivo sul totale dei rapporti di lavoro agevolati - Sardegna e Italia (a) (b) (c). Periodo di analisi: aprile-giugno. Anni 2018-2023**

Valori assoluti e percentuali

Assunzioni agevolate per tipologia d'incentivo	Sardegna						Italia					
	2018	2019	2020	2021	2022	2023	2018	2019	2020	2021	2022	2023
Apprendistato	18,5	25,0	27,6	3,1	2,4	2,3	45,2	47,0	50,2	17,4	17,1	17,8
Occupazione Sud	23,2	11,2	-	-	-	-	8,8	3,2	-	-	-	-
Decontribuzione Sud	-	-	-	81,3	76,8	79,4	-	-	-	54,0	48,2	55,1
Esonero Giovani	5,5	6,9	9,4	1,9	2,5	1,8	8,8	9,3	8,7	5,4	6,0	5,1
Incentivo donne	12,0	11,7	14,3	2,2	2,4	2,0	7,7	7,0	8,0	4,5	4,4	4,0
Esonero art.7 DL104/2020 e art.4 DL4/2022	-	-	-	-	1,8	-	-	-	-	-	7,2	-
IncentivO Lavoro	-	-	11,0	-	-	-	-	-	2,1	-	-	-
Altre misure	15,4	20,2	16,7	1,0	0,9	0,6	7,8	7,5	7,0	2,3	1,8	1,7
<b>Totale assunzioni agevolate</b>	<b>74,5</b>	<b>75,0</b>	<b>79,0</b>	<b>89,4</b>	<b>86,9</b>	<b>86,1</b>	<b>78,3</b>	<b>74,0</b>	<b>75,9</b>	<b>83,6</b>	<b>84,8</b>	<b>83,8</b>

**Variazioni contrattuali agevolate per tipologia d'incentivo**

Apprendistato	3,2	4,5	7,4	1,1	0,9	0,8	10,2	11,0	14,8	7,4	5,6	5,3
Occupazione Sud	17,0	9,8	-	-	-	-	3,1	1,4	-	-	-	-
Decontribuzione Sud	-	-	-	8,0	10,2	11,0	-	-	-	5,3	5,5	6,1
Esonero Giovani	2,6	5,6	5,3	0,9	1,3	1,4	7,0	11,4	6,7	3,1	3,3	4,0
Incentivo donne	1,5	2,7	2,6	0,4	0,6	0,6	0,6	0,9	1,1	0,4	0,5	0,5
Esonero art.7 DL104/2020 e art.4 DL4/2022	-	-	-	-	0,0	-	-	-	-	-	0,1	-
IncentivO Lavoro	-	-	3,8	-	-	-	-	-	0,5	-	-	-
Altre misure	1,2	2,4	1,8	0,1	0,1	0,1	0,7	1,2	0,9	0,2	0,3	0,3
<b>Totale Variazioni contrattuali agevolate</b>	<b>25,5</b>	<b>25,0</b>	<b>21,0</b>	<b>10,6</b>	<b>13,1</b>	<b>13,9</b>	<b>21,7</b>	<b>26,0</b>	<b>24,1</b>	<b>16,4</b>	<b>15,2</b>	<b>16,2</b>

**Assunzioni e Variazioni contrattuali agevolate per tipologia d'incentivo**

Apprendistato	21,6	29,5	35,0	4,2	3,3	3,0	55,4	58,0	65,0	24,8	22,7	23,1
Occupazione Sud	40,2	21,0	-	-	-	-	11,9	4,6	-	-	-	-
Decontribuzione Sud	-	-	-	89,3	87,0	90,5	-	-	-	59,3	53,7	61,2
Esonero Giovani	8,1	12,5	14,7	2,8	3,8	3,2	15,8	20,7	15,4	8,4	9,3	9,1
Incentivo donne	13,5	14,5	17,0	2,6	3,0	2,6	8,4	8,0	9,1	4,9	4,9	4,5
Esonero art.7 DL104/2020 e art.4 DL4/2022	-	-	-	-	1,9	-	-	-	-	-	7,3	-
IncentivO Lavoro	-	-	14,8	-	-	-	-	-	2,7	-	-	-
Altre misure	16,5	22,5	18,5	1,1	1,0	0,8	8,5	8,7	7,9	2,6	2,1	2,0
<b>Totale rapporti agevolati</b>	<b>100,0</b>	<b>100,0</b>	<b>100,0</b>	<b>100,0</b>	<b>100,0</b>	<b>100,0</b>	<b>100,0</b>	<b>100,0</b>	<b>100,0</b>	<b>100,0</b>	<b>100,0</b>	<b>100,0</b>

Fonte: elaborazioni dell'Ufficio di Statistica della Regione su dati INPS - Osservatorio sul Precariato

a) I dati sull'Esonero Giovani riguardano l'esonero previsto dalla L.205/2017 e dalla L.178/2020.

b) I dati sull'Incentivo Donne riguardano l'esonero previsto dalla L.92/2012 e dalla L.178/2020.

(c) La voce "Altre misure" riguarda agevolazioni minori in termini di numerosità tra i quali l'incentivo per l'assunzione di disabili o dei percettori di reddito di cittadinanza. Per il 2023 è presente, con numerosità ancora molto esigua, anche l'incentivo occupazione Neet previsto dal D.L.48/2023.



**Tavola 22 - Assunzioni, Cessazioni e Variazioni contrattuali -  
Sardegna e Italia (a). Periodo di analisi: luglio-settembre.  
Anni 2018-2023**

Valori assoluti e variazioni percentuali

Assunzioni	Sardegna										
	2018	2019	Var % 18-19	2020	Var % 19-20	2021	Var % 20-21	2022	Var % 21-22	2023	Var % 22-23
Assunzioni a tempo indeterminato	5.667	6.001	5,9	4.431	-26,2	5.044	13,8	5.056	0,2	5.176	2,4
Assunzioni a termine	25.561	23.939	-6,3	23.634	-1,3	24.210	2,4	22.801	-5,8	22.767	-0,1
Assunzioni in apprendistato	517	720	39,3	578	-19,7	627	8,5	714	13,9	542	-24,1
Assunzioni stagionali	10.214	13.759	34,7	24.595	78,8	21.761	-11,5	18.303	-15,9	17.539	-4,2
Assunzioni in somministrazione	3.172	3.755	18,4	2.731	-27,3	3.862	41,4	3.678	-4,8	3.432	-6,7
Assunzioni con contratto intermittente	2.232	2.604	16,7	3.120	19,8	2.891	-7,3	2.629	-9,1	2.851	8,4
<b>Assunzioni Totali</b>	<b>47.363</b>	<b>50.778</b>	<b>7,2</b>	<b>59.089</b>	<b>16,4</b>	<b>58.395</b>	<b>-1,2</b>	<b>53.181</b>	<b>-8,9</b>	<b>52.307</b>	<b>-1,6</b>
<b>Cessazioni</b>											
Cessazioni a tempo indeterminato	8.747	9.499	8,6	7.190	-24,3	8.946	24,4	8.848	-1,1	8.455	-4,4
Cessazioni a termine	32.952	28.036	-14,9	20.751	-26,0	22.854	10,1	25.317	10,8	24.790	-2,1
Cessazioni in apprendistato	401	459	14,5	394	-14,2	416	5,6	501	20,4	435	-13,2
Cessazioni stagionali	23.093	29.093	26,0	28.936	-0,5	35.805	23,7	37.564	4,9	36.700	-2,3
Cessazioni in somministrazione	3.222	4.321	34,1	2.511	-41,9	3.630	44,6	4.097	12,9	3.708	-9,5
Cessazioni con contratto intermittente	2.568	2.826	10,0	3.044	7,7	2.794	-8,2	2.916	4,4	2.935	0,7
<b>Cessazioni Totali</b>	<b>70.983</b>	<b>74.234</b>	<b>4,6</b>	<b>62.826</b>	<b>-15,4</b>	<b>74.445</b>	<b>18,5</b>	<b>79.243</b>	<b>6,4</b>	<b>77.023</b>	<b>-2,8</b>
<b>Variazioni contrattuali</b>											
Trasformazioni a tempo indeterminato di rapporti a termine	2.684	3.360	25,2	2.188	-34,9	2.717	24,2	3.471	27,8	3.833	10,4
Trasformazioni a tempo indeterminato da rapporti stagionali	83	145	74,7	94	-35,2	141	50,0	242	71,6	192	-20,7
Trasformazioni a tempo indeterminato da rapporti in somministrazione	==	11	==	6	-45,5	44	633,3	35	-20,5	56	60,0
Trasformazioni a tempo indeterminato da rapporti intermittenti	9,0	17	88,9	11	-35,3	16	45,5	15	-6,3	10	-33,3
Apprendisti trasformati a tempo indeterminato	110	184	67,3	158	-14,1	220	39,2	194	-11,8	216	11,3
Apprendisti trasformati da rapporti stagionali e di somministrazione	-	-	-	-	-	==	==	8	==	==	==
<b>Variazioni contrattuali Totali</b>	<b>2.889</b>	<b>3.717</b>	<b>28,7</b>	<b>2.457</b>	<b>-33,9</b>	<b>3.139</b>	<b>27,8</b>	<b>3.965</b>	<b>26,3</b>	<b>4.308</b>	<b>8,7</b>

Fonte: elaborazioni dell'Ufficio di Statistica della Regione su dati INPS - Osservatorio sul Precariato

(a) Nonostante i dati sugli Apprendisti trasformati da rapporti stagionali e sugli Apprendisti trasformati da rapporti di somministrazione siano stati accorpatis per consentire il rispetto del segreto statistico, i valori non raggiungono la soglia che consente la loro diffusione.

**Tavola 22 - Assunzioni, Cessazioni e Variazioni contrattuali -  
Sardegna e Italia (a). Periodo di analisi: luglio-settembre.  
Anni 2018-2023**

Valori assoluti e variazioni percentuali

Assunzioni	Italia										
	2018	2019	Var % 18-19	2020	Var % 19-20	2021	Var % 20-21	2022	Var % 21-22	2023	Var % 22-23
Assunzioni a tempo indeterminato	287.020	304.241	6,0	227.057	-25,4	279.020	22,9	308.273	10,5	298.504	-3,2
Assunzioni a termine	874.834	840.947	-3,9	765.397	-9,0	884.268	15,5	897.714	1,5	907.469	1,1
Assunzioni in apprendistato	74.686	80.161	7,3	63.261	-21,1	81.699	29,1	81.711	0,0	75.529	-7,6
Assunzioni stagionali	147.632	177.008	19,9	293.202	65,6	270.741	-7,7	239.530	-11,5	234.294	-2,2
Assunzioni in somministrazione	274.228	243.500	-11,2	206.457	-15,2	265.516	28,6	255.374	-3,8	240.949	-5,6
Assunzioni con contratto intermittente	136.878	153.406	12,1	153.073	-0,2	162.986	6,5	162.619	-0,2	171.042	5,2
<b>Assunzioni Totali</b>	<b>1.795.278</b>	<b>1.799.263</b>	<b>0,2</b>	<b>1.708.447</b>	<b>-5,0</b>	<b>1.944.230</b>	<b>13,8</b>	<b>1.945.221</b>	<b>0,1</b>	<b>1.927.787</b>	<b>-0,9</b>
<b>Cessazioni</b>											
Cessazioni a tempo indeterminato	402.811	424.587	5,4	351.714	-17,2	427.145	21,4	448.691	5,0	428.883	-4,4
Cessazioni a termine	883.829	814.999	-7,8	607.460	-25,5	722.608	19,0	815.583	12,9	806.213	-1,1
Cessazioni in apprendistato	51.494	56.284	9,3	46.429	-17,5	56.517	21,7	59.567	5,4	56.076	-5,9
Cessazioni stagionali	309.838	361.513	16,7	368.120	1,8	449.718	22,2	470.066	4,5	460.837	-2,0
Cessazioni in somministrazione	286.006	254.796	-10,9	180.362	-29,2	259.924	44,1	272.366	4,8	254.809	-6,4
Cessazioni con contratto intermittente	149.666	166.200	11,0	145.761	-12,3	159.012	9,1	185.943	16,9	187.979	1,1
<b>Cessazioni Totali</b>	<b>2.083.644</b>	<b>2.078.379</b>	<b>-0,3</b>	<b>1.699.846</b>	<b>-18,2</b>	<b>2.074.924</b>	<b>22,1</b>	<b>2.252.216</b>	<b>8,5</b>	<b>2.194.797</b>	<b>-2,5</b>
<b>Variazioni contrattuali</b>											
Trasformazioni a tempo indeterminato di rapporti a termine	123.373	153.023	24,0	108.132	-29,3	117.917	9,0	164.394	39,4	164.297	-0,1
Trasformazioni a tempo indeterminato da rapporti stagionali	1.213	2.083	71,7	1.584	-24,0	2.377	50,1	2.758	16,0	2.637	-4,4
Trasformazioni a tempo indeterminato da rapporti in somministrazione	1.884	3.429	82,0	1.626	-52,6	3.476	113,8	5.919	70,3	6.806	15,0
Trasformazioni a tempo indeterminato da rapporti intermittenti	2.048	2.510	22,6	2.131	-15,1	1.873	-12,1	2.603	39,0	2.480	-4,7
Apprendisti trasformati a tempo indeterminato	14.528	19.704	35,6	21.771	10,5	26.142	20,1	26.481	1,3	23.120	-12,7
Apprendisti trasformati da rapporti stagionali e di somministrazione	59	191	223,7	201	5,2	234	16,4	181	-22,6	129	-28,7
<b>Variazioni contrattuali Totali</b>	<b>143.105</b>	<b>180.940</b>	<b>26,4</b>	<b>135.445</b>	<b>-25,1</b>	<b>152.019</b>	<b>12,2</b>	<b>202.336</b>	<b>33,1</b>	<b>199.469</b>	<b>-1,4</b>

Fonte: elaborazioni dell'Ufficio di Statistica della Regione su dati INPS - Osservatorio sul Precariato

(a) Nonostante i dati sugli Apprendisti trasformati da rapporti stagionali e sugli Apprendisti trasformati da rapporti di somministrazione siano stati accorpati per consentire il rispetto del segreto statistico, i valori non raggiungono la soglia che consente la loro diffusione.

**Tavola 23 - Variazione netta dei rapporti di lavoro - Sardegna e Italia. Periodo di analisi: luglio-settembre. Anni 2018-2023**

Valori assoluti

	Sardegna						Italia					
	2018	2019	2020	2021	2022	2023	2018	2019	2020	2021	2022	2023
Variazione netta rapporti di lavoro a tempo indeterminato	-203	191	-319	-823	120	962	23.363	54.511	6.862	-1.652	53.261	59.697
Variazione netta rapporti di lavoro a termine	-10.075	-7.457	695	-1.361	-5.987	-5.856	-132.368	-127.075	49.805	43.743	-82.263	-63.041
Variazione netta rapporti di lavoro in apprendistato	6	77	26	-9	19	-109	8.664	4.173	-4.939	-960	-4.337	-3.667
Variazione netta rapporti di lavoro stagionali	-12.962	-15.479	-4.435	-14.186	-19.508	-19.353	-163.459	-186.635	-76.534	-181.391	-233.340	-229.202
Variazione netta rapporti di lavoro in somministrazione	-50	-566	220	232	-419	-276	-11.778	-11.296	26.095	5.592	-16.992	-13.860
Variazione netta rapporti di lavoro con contratto intermittente	-336	-222	76	97	-287	-84	-12.788	-12.794	7.312	3.974	-23.324	-16.937
<b>Variazione netta rapporti di lavoro Totali</b>	<b>-23.620</b>	<b>-23.456</b>	<b>-3.737</b>	<b>-16.050</b>	<b>-26.062</b>	<b>-24.716</b>	<b>-288.366</b>	<b>-279.116</b>	<b>8.601</b>	<b>-130.694</b>	<b>-306.995</b>	<b>-267.010</b>

Fonte: elaborazioni dell'Ufficio di Statistica della Regione su dati INPS - Osservatorio sul Precariato

**Tavola 24 - Rapporti di lavoro totali instaurati con la fruizione di incentivi e loro incidenza sul totale - Sardegna e Italia (a). Periodo di analisi: luglio-settembre. Anni 2018-2023**

Valori assoluti e percentuali

Assunzioni e Variazioni contrattuali agevolate	Sardegna										
	2018	2019	Var % 18-19	2020	Var % 19-20	2021	Var % 20-21	2022	Var % 21-22	2023	Var % 22-23
Assunzioni a tempo indeterminato	1.429	1.119	-21,7	883	-21,1	3.697	318,7	3.483	-5,8	3.839	10,2
Assunzioni in apprendistato	517	720	39,3	578	-19,7	627	8,5	714	13,9	542	-24,1
Assunzioni a termine	790	900	13,9	848	-5,8	16.558	1.852,6	15.402	-7,0	16.149	4,9
Assunzioni stagionali	311	319	2,6	831	160,5	15.267	1.737,2	12.786	-16,3	13.198	3,2
Assunzioni in somministrazione	46	77	67,4	51	-33,8	1.899	3.623,5	1.580	-16,8	1.600	1,3
Assunzione con contratto intermittente	-	-	-	-	-	1.995	-	1.799	-9,8	1.919	6,7
<b>Totale assunzioni agevolate</b>	<b>3.093</b>	<b>3.135</b>	<b>1,4</b>	<b>3.191</b>	<b>1,8</b>	<b>40.043</b>	<b>1.154,9</b>	<b>35.764</b>	<b>-10,7</b>	<b>37.247</b>	<b>4,1</b>
Trasformazioni a tempo indeterminato di rapporti a termine	881	1.129	28,1	436	-61,4	2.105	35,3	2.659	26,3	3.077	15,7
Trasformazioni a tempo indeterminato e apprendistato da stag. e sommin.	35	68	94,3	20	-70,6	145	126,9	176	21,4	175	-0,6
Trasformazioni a tempo indeterminato da rapporti intermittenti	-	-	-	-	-	8	-	9	12,5	==	==
Apprendisti trasformati a tempo indeterminato	110	184	67,3	158	-14,1	220	20,1	194	-11,8	216	11,3
<b>Totale Variazioni contrattuali agevolate</b>	<b>1.026</b>	<b>1.381</b>	<b>34,6</b>	<b>614</b>	<b>-55,5</b>	<b>2.478</b>	<b>30,5</b>	<b>3.038</b>	<b>22,6</b>	<b>3.471</b>	<b>14,3</b>
<b>Totale Rapporti agevolati</b>	<b>4.119</b>	<b>4.516</b>	<b>9,6</b>	<b>3.805</b>	<b>-15,7</b>	<b>42.521</b>	<b>1.017,5</b>	<b>38.802</b>	<b>-8,7</b>	<b>40.718</b>	<b>4,9</b>
<b>Assunzioni e Variazioni contrattuali totali</b>											
Assunzioni a tempo indeterminato	5.667	6.001	5,9	4.431	-26,2	5.044	13,8	5.056	0,2	5.176	2,4
Assunzioni in apprendistato	517	720	39,3	578	-19,7	627	8,5	714	13,9	542	-24,1
Assunzioni a termine	25.561	23.939	-6,3	23.634	-1,3	24.210	2,4	22.801	-5,8	22.767	-0,1
Assunzioni stagionali	10.214	13.759	34,7	24.595	78,8	21.761	-11,5	18.303	-15,9	17.539	-4,2
Assunzioni in somministrazione	3.172	3.755	18,4	2.731	-27,3	3.862	41,4	3.678	-4,8	3.432	-6,7
Assunzioni con contratto intermittente	2.232	2.604	16,7	3.120	19,8	2.891	-7,3	2.629	-9,1	2.851	8,4
<b>Totale Assunzioni</b>	<b>47.363</b>	<b>50.778</b>	<b>7,2</b>	<b>59.089</b>	<b>16,4</b>	<b>58.395</b>	<b>-1,2</b>	<b>53.181</b>	<b>-8,9</b>	<b>52.307</b>	<b>-1,6</b>
Trasformazioni a tempo indeterminato di rapporti a termine	2.684	3.360	25,2	2.188	-34,9	2.717	24,2	3.471	27,8	3.833	10,4
Trasformazioni a tempo indeterminato e apprendistato da stag. e sommin.	86	156	81,4	100	-35,9	186	86,0	285	53,2	249	-12,6
Trasformazioni a tempo indeterminato da rapporti intermittenti	9	17	88,9	11	-35,3	16	45,5	15	-6,3	10	-33,3
Apprendisti trasformati a tempo indeterminato	110	184	67,3	158	-14,1	220	39,2	194	-11,8	216	11,3
<b>Totale Variazioni contrattuali</b>	<b>2.889</b>	<b>3.717</b>	<b>28,7</b>	<b>2.457</b>	<b>-33,9</b>	<b>3.139</b>	<b>27,8</b>	<b>3.965</b>	<b>26,3</b>	<b>4.308</b>	<b>8,7</b>
<b>Totale Rapporti</b>	<b>50.252</b>	<b>54.495</b>	<b>8,4</b>	<b>61.546</b>	<b>12,9</b>	<b>61.534</b>	<b>0,0</b>	<b>57.146</b>	<b>-7,1</b>	<b>56.615</b>	<b>-0,9</b>
<b>Incidenza assunzioni e Variazioni contrattuali agevolate</b>											
Incidenza % Assunzioni agevolate sul totale Rapporti	6,2	5,8		5,2		65,1		62,6		65,8	
Incidenza % Variazioni contrattuali agevolate sul totale Rapporti	2,0	2,5		1,0		4,0		5,3		6,1	
Incidenza % Rapporti agevolati sul totale Rapporti	8,2	8,3		6,2		69,1		67,9		71,9	

Fonte: elaborazioni dell'Ufficio di Statistica della Regione su dati INPS - Osservatorio sul Precariato

(a) I dati sulle Trasformazioni a tempo indeterminato da rapporti stagionali e le Trasformazioni in apprendistato da contratti stagionali sono stati accorpate in un'unica voce per consentire il rispetto del segreto statistico.

**Tavola 24 - Rapporti di lavoro totali instaurati con la fruizione di incentivi e loro incidenza sul totale - Sardegna e Italia (a). Periodo di analisi: luglio-settembre. Anni 2018-2023**

Valori assoluti e percentuali

Assunzioni e Variazioni contrattuali agevolate	Italia											
	2018	2019	Var % 18-19	2020	Var % 19-20	2021	Var % 20-21	2022	Var % 21-22	2023	Var % 22-23	
Assunzioni a tempo indeterminato	38.013	27.731	-27,0	41.890	51,1	69.155	65,1	62.108	-10,2	72.371	16,5	
Assunzioni in apprendistato	74.686	80.161	7,3	63.261	-21,1	81.699	29,1	81.711	0,0	75.529	-7,6	
Assunzioni a termine	14.801	14.375	-2,9	14.386	0,1	183.762	1.177,4	183.645	-0,1	198.608	8,1	
Assunzioni stagionali	10.043	11.456	14,1	21.709	89,5	88.581	308,0	77.079	-13,0	80.119	3,9	
Assunzioni in somministrazione	7.961	8.900	11,8	9.710	9,1	28.987	198,5	28.066	-3,2	27.666	-1,4	
Assunzione con contratto intermittente	-	-	-	1	-	16.462	1.646.100,0	15.438	-6,2	17.513	13,4	
<b>Totale assunzioni agevolate</b>	<b>145.504</b>	<b>142.623</b>	<b>-2,0</b>	<b>150.957</b>	<b>5,8</b>	<b>468.646</b>	<b>210,4</b>	<b>448.047</b>	<b>-4,4</b>	<b>471.806</b>	<b>5,3</b>	
Trasformazioni a tempo indeterminato di rapporti a termine	22.726	21.033	-7,4	25.384	20,7	34.332	35,3	38.458	12,0	50.144	30,4	
Trasformazioni a tempo indeterminato e apprendistato da stag. e sommin.	1.210	1.288	6,4	1.059	-17,8	2.403	126,9	2.629	9,4	3.623	37,8	
Trasformazioni a tempo indeterminato da rapporti intermittenti	-	-	-	-	-	63	-	85	35	97	14,1	
Apprendisti trasformati a tempo indeterminato	14.528	19.704	35,6	21.771	10,5	26.142	20,1	26.481	1,3	23.120	-12,7	
<b>Totale Variazioni contrattuali agevolate</b>	<b>38.464</b>	<b>42.025</b>	<b>9,3</b>	<b>48.214</b>	<b>14,7</b>	<b>62.940</b>	<b>30,5</b>	<b>67.653</b>	<b>7,5</b>	<b>76.984</b>	<b>13,8</b>	
<b>Totale Rapporti agevolati</b>	<b>183.968</b>	<b>184.648</b>	<b>0,4</b>	<b>199.171</b>	<b>7,9</b>	<b>531.586</b>	<b>166,9</b>	<b>515.700</b>	<b>-3,0</b>	<b>548.790</b>	<b>6,4</b>	
<b>Assunzioni e Variazioni contrattuali totali</b>												
Assunzioni a tempo indeterminato	287.020	304.241	6,0	227.057	-25,4	279.020	22,9	308.273	10,5	298.504	-3,2	
Assunzioni in apprendistato	74.686	80.161	7,3	63.261	-21,1	81.699	29,1	81.711	0,0	75.529	-7,6	
Assunzioni a termine	874.834	840.947	-3,9	765.397	-9,0	884.268	15,5	897.714	1,5	907.469	1,1	
Assunzioni stagionali	147.632	177.008	19,9	293.202	65,6	270.741	-7,7	239.530	-11,5	234.294	-2,2	
Assunzioni in somministrazione	274.228	243.500	-11,2	206.457	-15,2	265.516	28,6	255.374	-3,8	240.949	-5,6	
Assunzioni con contratto intermittente	136.878	153.406	12,1	153.073	-0,2	162.986	6,5	162.619	-0,2	171.042	5,2	
<b>Totale Assunzioni</b>	<b>1.795.278</b>	<b>1.799.263</b>	<b>0,2</b>	<b>1.708.447</b>	<b>-5,0</b>	<b>1.944.230</b>	<b>13,8</b>	<b>1.945.221</b>	<b>0,1</b>	<b>1.927.787</b>	<b>-0,9</b>	
Trasformazioni a tempo indeterminato di rapporti a termine	123.373	153.023	24,0	108.132	-29,3	117.917	9,0	164.394	39,4	164.297	-0,1	
Trasformazioni a tempo indeterminato e apprendistato da stag. e sommin.	3.156	5.703	80,7	3.411	-40,2	6.087	78,5	8.858	45,5	9.572	8,1	
Trasformazioni a tempo indeterminato da rapporti intermittenti	2.048	2.510	22,6	2.131	-15,1	1.873	-12,1	2.603	39,0	2.480	-4,7	
Apprendisti trasformati a tempo indeterminato	14.528	19.704	35,6	21.771	10,5	26.142	20,1	26.481	1,3	23.120	-12,7	
<b>Totale Variazioni contrattuali</b>	<b>143.105</b>	<b>180.940</b>	<b>26,4</b>	<b>135.445</b>	<b>-25,1</b>	<b>152.019</b>	<b>12,2</b>	<b>202.336</b>	<b>33,1</b>	<b>199.469</b>	<b>-1,4</b>	
<b>Totale Rapporti</b>	<b>1.938.383</b>	<b>1.980.203</b>	<b>2,2</b>	<b>1.843.892</b>	<b>-6,9</b>	<b>2.096.249</b>	<b>13,7</b>	<b>2.147.557</b>	<b>2,4</b>	<b>2.127.256</b>	<b>-0,9</b>	
<b>Incidenza assunzioni e Variazioni contrattuali agevolate</b>												
Incidenza % Assunzioni agevolate sul totale Rapporti	7,5	7,2		8,2		22,4		20,9		22,2		
Incidenza % Variazioni contrattuali agevolate sul totale Rapporti	2,0	2,1		2,6		3,0		3,2		3,6		
Incidenza % Rapporti agevolati sul totale Rapporti	9,5	9,3		10,8		25,4		24,0		25,8		

Fonte: elaborazioni dell'Ufficio di Statistica della Regione su dati INPS - Osservatorio sul Precariato

(a) I dati sulle Trasformazioni a tempo indeterminato da rapporti stagionali e le Trasformazioni in apprendistato da contratti stagionali sono stati accorpate in un'unica voce per consentire il rispetto del segreto statistico.

**Tavola 25 - Rapporti di lavoro a tempo indeterminato totali, instaurati con la fruizione di incentivi e loro incidenza sul totale - Sardegna e Italia (a). Periodo di analisi: luglio-settembre. Anni 2018-2023**

Valori assoluti e percentuali

Assunzioni e Variazioni contrattuali agevolate	Sardegna										
	2018	2019	Var % 18-19	2020	Var % 19-20	2021	Var % 20-21	2022	Var % 21-22	2023	Var % 22-23
Assunzioni a tempo indeterminato	1.429	1.119	-21,7	883	-21,1	3.697	318,7	3.483	-5,8	3.839	10,2
Assunzioni in apprendistato	517	720	39,3	578	-19,7	627	8,5	714	13,9	542	-24,1
<b>Totale Assunzioni agevolate</b>	<b>1.946</b>	<b>1.839</b>	<b>-5,5</b>	<b>1.461</b>	<b>-20,6</b>	<b>4.324</b>	<b>196,0</b>	<b>4.197</b>	<b>-2,9</b>	<b>4.381</b>	<b>4,4</b>
Trasformazioni a tempo indeterminato di rapporti a termine	881	1.129	28,1	436	-61,4	2.105	35,3	2.659	26,3	3.077	15,7
Trasformazioni a tempo indeterminato e apprendistato da stag. e sommin.	35	68	94,3	20	-70,6	145	126,9	176	21,4	175	-0,6
Trasformazioni a tempo indeterminato da rapporti intermittenti	-	-	-	-	-	8	-	9	12,5	==	==
Apprendisti trasformati a tempo indeterminato	110	184	67,3	158	-14,1	220	20,1	194	-11,8	216	11,3
<b>Totale Variazioni contrattuali agevolate</b>	<b>1.026</b>	<b>1.381</b>	<b>34,6</b>	<b>614</b>	<b>-55,5</b>	<b>2.478</b>	<b>30,5</b>	<b>3.038</b>	<b>22,6</b>	<b>3.471</b>	<b>14,3</b>
<b>Totale Rapporti agevolati</b>	<b>2.972</b>	<b>3.220</b>	<b>8,3</b>	<b>2.075</b>	<b>-35,6</b>	<b>6.802</b>	<b>227,8</b>	<b>7.235</b>	<b>6,4</b>	<b>7.852</b>	<b>8,5</b>
<b>Assunzioni e Variazioni contrattuali totali</b>											
Assunzioni a tempo indeterminato	5.667	6.001	5,9	4.431	-26,2	5.044	13,8	5.056	0,2	5.176	2,4
Assunzioni in apprendistato	517	720	39,3	578	-19,7	627	8,5	714	13,9	542	-24,1
<b>Totale Assunzioni</b>	<b>6.184</b>	<b>6.721</b>	<b>8,7</b>	<b>5.009</b>	<b>-25,5</b>	<b>5.671</b>	<b>13,2</b>	<b>5.770</b>	<b>1,7</b>	<b>5.718</b>	<b>-0,9</b>
Trasformazioni a tempo indeterminato di rapporti a termine	2.684	3.360	25,2	2.188	-34,9	2.717	24,2	3.471	27,8	3.833	10,4
Trasformazioni a tempo indeterminato e apprendistato da stag. e sommin.	86	156	81,4	100	-35,9	186	86,0	285	53,2	249	-12,6
Trasformazioni a tempo indeterminato da rapporti intermittenti	9	17	88,9	11	-35,3	16	45,5	15	-6,3	10	-33,3
Apprendisti trasformati a tempo indeterminato	110	184	67,3	158	-14,1	220	39,2	194	-11,8	216	11,3
<b>Totale Variazioni contrattuali</b>	<b>2.889</b>	<b>3.717</b>	<b>28,7</b>	<b>2.457</b>	<b>-33,9</b>	<b>3.139</b>	<b>27,8</b>	<b>3.965</b>	<b>26,3</b>	<b>4.308</b>	<b>8,7</b>
<b>Totale Rapporti</b>	<b>9.073</b>	<b>10.438</b>	<b>15,0</b>	<b>7.466</b>	<b>-28,5</b>	<b>8.810</b>	<b>18,0</b>	<b>9.735</b>	<b>10,5</b>	<b>10.026</b>	<b>3,0</b>
<b>Incidenza assunzioni e Variazioni contrattuali agevolate</b>											
Incidenza % Assunzioni agevolate sul totale Assunzioni	31,5	27,4		29,2		76,2		72,7		76,6	
Incidenza % Variazioni contrattuali agevolate sul totale Variazioni	35,5	37,2		25,0		78,9		76,6		80,6	

Fonte: elaborazioni dell'Ufficio di Statistica della Regione su dati INPS - Osservatorio sul Precariato

(a) I dati sulle Trasformazioni a tempo indeterminato da rapporti stagionali e le Trasformazioni in apprendistato da contratti stagionali sono stati accorpate in un'unica voce per consentire il rispetto del segreto statistico.

**Tavola 25 - Rapporti di lavoro a tempo indeterminato totali, instaurati con la fruizione di incentivi e loro incidenza sul totale - Sardegna e Italia (a). Periodo di analisi: luglio-settembre. Anni 2018-2023**

Valori assoluti e percentuali

Assunzioni e Variazioni contrattuali agevolate	Italia										
	2018	2019	Var % 18-19	2020	Var % 19-20	2021	Var % 20-21	2022	Var % 21-22	2023	Var % 22-23
Assunzioni a tempo indeterminato	38.013	27.731	-27,0	41.890	51,1	69.155	65,1	62.108	-10,2	72.371	16,5
Assunzioni in apprendistato	74.686	80.161	7,3	63.261	-21,1	81.699	29,1	81.711	0,0	75.529	-7,6
<b>Totale Assunzioni agevolate</b>	<b>112.699</b>	<b>107.892</b>	<b>-4,3</b>	<b>105.151</b>	<b>-2,5</b>	<b>150.854</b>	<b>43,5</b>	<b>143.819</b>	<b>-4,7</b>	<b>147.900</b>	<b>2,8</b>
Trasformazioni a tempo indeterminato di rapporti a termine	22.726	21.033	-7,4	25.384	20,7	34.332	35,3	38.458	12,0	50.144	30,4
Trasformazioni a tempo indeterminato e apprendistato da stag. e sommin.	1.210	1.288	6,4	1.059	-17,8	2.403	126,9	2.629	9,4	3.623	37,8
Trasformazioni a tempo indeterminato da rapporti intermittenti	-	-	-	-	-	63	-	85	35	97	14
Apprendisti trasformati a tempo indeterminato	14.528	19.704	35,6	21.771	10,5	26.142	20,1	26.481	1,3	23.120	-12,7
<b>Totale Variazioni contrattuali agevolate</b>	<b>38.464</b>	<b>42.025</b>	<b>9,3</b>	<b>48.214</b>	<b>14,7</b>	<b>62.940</b>	<b>30,5</b>	<b>67.653</b>	<b>7,5</b>	<b>76.984</b>	<b>13,8</b>
<b>Totale Rapporti agevolati</b>	<b>151.163</b>	<b>149.917</b>	<b>-0,8</b>	<b>153.365</b>	<b>2,3</b>	<b>213.794</b>	<b>39,4</b>	<b>211.472</b>	<b>-1,1</b>	<b>224.884</b>	<b>6,3</b>
<b>Assunzioni e Variazioni contrattuali totali</b>											
Assunzioni a tempo indeterminato	287.020	304.241	6,0	227.057	-25,4	279.020	22,9	308.273	10,5	298.504	-3,2
Assunzioni in apprendistato	74.686	80.161	7,3	63.261	-21,1	81.699	29,1	81.711	0,0	75.529	-7,6
<b>Totale Assunzioni</b>	<b>361.706</b>	<b>384.402</b>	<b>6,3</b>	<b>290.318</b>	<b>-24,5</b>	<b>360.719</b>	<b>24,2</b>	<b>389.984</b>	<b>8,1</b>	<b>374.033</b>	<b>-4,1</b>
Trasformazioni a tempo indeterminato di rapporti a termine	123.373	153.023	24,0	108.132	-29,3	117.917	9,0	164.394	39,4	164.297	-0,1
Trasformazioni a tempo indeterminato e apprendistato da stag. e sommin.	3.156	5.703	80,7	3.411	-40,2	6.087	78,5	8.858	45,5	9.572	8,1
Trasformazioni a tempo indeterminato da rapporti intermittenti	2.048	2.510	22,6	2.131	-15,1	1.873	-12,1	2.603	39,0	2.480	-4,7
Apprendisti trasformati a tempo indeterminato	14.528	19.704	35,6	21.771	10,5	26.142	20,1	26.481	1,3	23.120	-12,7
<b>Totale Variazioni contrattuali</b>	<b>143.105</b>	<b>180.940</b>	<b>26,4</b>	<b>135.445</b>	<b>-25,1</b>	<b>152.019</b>	<b>12,2</b>	<b>202.336</b>	<b>33,1</b>	<b>199.469</b>	<b>-1,4</b>
<b>Totale Rapporti</b>	<b>504.811</b>	<b>565.342</b>	<b>12,0</b>	<b>425.763</b>	<b>-24,7</b>	<b>512.738</b>	<b>20,4</b>	<b>592.320</b>	<b>15,5</b>	<b>573.502</b>	<b>-3,2</b>
<b>Incidenza assunzioni e Variazioni contrattuali agevolate</b>											
Incidenza % Assunzioni agevolate sul totale Assunzioni	31,2	28,1		36,2		41,8		36,9		39,5	
Incidenza % Variazioni contrattuali agevolate sul totale Variazioni	26,9	23,2		35,6		41,4		33,4		38,6	

Fonte: elaborazioni dell'Ufficio di Statistica della Regione su dati INPS - Osservatorio sul Precariato

(a) I dati sulle Trasformazioni a tempo indeterminato da rapporti stagionali e le Trasformazioni in apprendistato da contratti stagionali sono stati accorpate in un'unica voce per consentire il rispetto del segreto statistico.

**Tavola 26 - Rapporti di lavoro a tempo determinato totali, instaurati con la fruizione di incentivi e loro incidenza sul totale - Sardegna e Italia . Periodo di analisi: luglio-settembre. Anni 2018-2023**

Valori assoluti e percentuali

Assunzioni agevolate	Sardegna										
	2018	2019	Var % 18-19	2020	Var % 19-20	2021	Var % 20-21	2022	Var % 21-22	2023	Var % 22-23
Assunzioni a termine	790	900	13,9	848	-5,8	16.558	1.852,6	15.402	-7,0	16.149	4,9
Assunzioni stagionali	311	319	2,6	831	160,5	15.267	1.737,2	12.786	-16,3	13.198	3,2
Assunzioni in somministrazione	46	77	67,4	51	-33,8	1.899	3.623,5	1.580	-16,8	1.600	1,3
Assunzioni con contratto intermittente	-	-	-	-	-	1.995	-	1.799	-9,8	1.919	6,7
<b>Totale assunzioni agevolate</b>	<b>1.147</b>	<b>1.296</b>	<b>13,0</b>	<b>1.730</b>	<b>33,5</b>	<b>35.719</b>	<b>1.964,7</b>	<b>31.567</b>	<b>-11,6</b>	<b>32.866</b>	<b>4,1</b>

#### Assunzioni totali

Assunzioni a termine	25.561	23.939	-6,3	23.634	-1,3	24.210	2,4	22.801	-5,8	22.767	-0,1
Assunzioni stagionali	10.214	13.759	34,7	24.595	78,8	21.761	-11,5	18.303	-15,9	17.539	-4,2
Assunzioni in somministrazione	3.172	3.755	18,4	2.731	-27,3	3.862	41,4	3.678	-4,8	3.432	-6,7
Assunzioni con contratto intermittente	2.232	2.604	16,7	3.120	19,8	2.891	-7,3	2.629	-9,1	2.851	8,4
<b>Totale Assunzioni</b>	<b>41.179</b>	<b>44.057</b>	<b>7,0</b>	<b>54.080</b>	<b>22,8</b>	<b>52.724</b>	<b>-2,5</b>	<b>47.411</b>	<b>-10,1</b>	<b>46.589</b>	<b>-1,7</b>

#### Incidenza assunzioni agevolate

Incidenza % Assunzioni agevolate sul totale Rapporti	2,8	2,9		3,2		67,7		66,6		70,5	
--	-----	-----	--	-----	--	------	--	------	--	------	--

Fonte: elaborazioni dell'Ufficio di Statistica della Regione su dati INPS - Osservatorio sul Precariato



**Tavola 26 - Rapporti di lavoro a tempo determinato totali, instaurati con la fruizione di incentivi e loro incidenza sul totale - Sardegna e Italia . Periodo di analisi: luglio-settembre. Anni 2018-2023**

Valori assoluti e percentuali

Assunzioni agevolate	Italia										
	2018	2019	Var % 18-19	2020	Var % 19-20	2021	Var % 20-21	2022	Var % 21-22	2023	Var % 22-23
Assunzioni a termine	14.801	14.375	-2,9	14.386	0,1	183.762	1.177,4	183.645	-0,1	198.608	8,1
Assunzioni stagionali	10.043	11.456	14,1	21.709	89,5	88.581	308,0	77.079	-13,0	80.119	3,9
Assunzioni in somministrazione	7.961	8.900	11,8	9.710	9,1	28.987	198,5	28.066	-3,2	27.666	-1,4
Assunzioni con contratto intermittente	-	-	-	==	==	16.462	==	15.438	-6,2	17.513	13,4
<b>Totale assunzioni agevolate</b>	<b>32.805</b>	<b>34.731</b>	<b>5,9</b>	<b>45.806</b>	<b>31,9</b>	<b>317.792</b>	<b>593,8</b>	<b>304.228</b>	<b>-4,3</b>	<b>323.906</b>	<b>6,5</b>

#### Assunzioni totali

Assunzioni a termine	874.834	840.947	-3,9	765.397	-9,0	884.268	15,5	897.714	1,5	907.469	1,1
Assunzioni stagionali	147.632	177.008	19,9	293.202	65,6	270.741	-7,7	239.530	-11,5	234.294	-2,2
Assunzioni in somministrazione	274.228	243.500	-11,2	206.457	-15,2	265.516	28,6	255.374	-3,8	240.949	-5,6
Assunzioni con contratto intermittente	136.878	153.406	12,1	153.073	-0,2	162.986	6,5	162.619	-0,2	171.042	5,2
<b>Totale Assunzioni</b>	<b>1.433.572</b>	<b>1.414.861</b>	<b>-1,3</b>	<b>1.418.129</b>	<b>0,2</b>	<b>1.583.511</b>	<b>11,7</b>	<b>1.555.237</b>	<b>-1,8</b>	<b>1.553.754</b>	<b>-0,1</b>

#### Incidenza assunzioni agevolate

Incidenza % Assunzioni agevolate sul totale Rapporti	2,3	2,5		3,2		20,1		19,6		20,8	
--	-----	-----	--	-----	--	------	--	------	--	------	--

Fonte: elaborazioni dell'Ufficio di Statistica della Regione su dati INPS - Osservatorio sul Precariato

**Tavola 27 - Rapporti di lavoro agevolati per tipologia d'incentivo - Sardegna e Italia (a) (b). Periodo di analisi: luglio-settembre. Anni 2018-2023**

Valori assoluti e percentuali

Assunzioni per tipologia d'incentivo	Sardegna										
	2018	2019	Var % 18-19	2020	Var % 19-20	2021	Var % 20-21	2022	Var % 21-22	2023	Var % 22-23
Apprendistato	696	917	31,8	913	-0,4	937	2,6	942	0,5	772	-18,0
Occupazione Sud	975	638	-34,6	-	-100,0	-	-	-	-	-	-
Decontribuzione Sud	-	-	-	-	-	37.562	-	33.754	-10,1	34.652	2,7
Esonero Giovani	205	218	6,3	290	33,0	362	24,8	228	-37,0	655	187,3
Incentivo donne	586	635	8,4	788	24,1	879	11,5	663	-24,6	923	39,2
Esonero art.7 DL104/2020 e art.4 DL4/2022	-	-	-	265	-	-	-100,0	-	-	-	-
IncentivO Lavoro	-	-	-	227	-	-	-100,0	-	-	-	-
Altre misure	631	727	15,2	708	-2,6	303	-57,2	177	-41,6	245	38,4
<b>Totale assunzioni agevolate</b>	<b>3.093</b>	<b>3.135</b>	<b>1,4</b>	<b>3.191</b>	<b>1,8</b>	<b>40.043</b>	<b>1.154,9</b>	<b>35.764</b>	<b>-10,7</b>	<b>37.247</b>	<b>4,1</b>

**Variazioni contrattuali per tipologia d'incentivo**

Apprendistato	110	184	67,3	158	-14,1	221	39,9	202	-8,6	217	7,4
Occupazione Sud	730	1.001	37,1	-	-100,0	-	-	-	-	-	-
Decontribuzione Sud	-	-	-	-	-	1.881	-	2.576	36,9	2.510	-2,6
Esonero Giovani	107	82	-23,4	128	56,1	263	105,5	149	-43,3	584	291,9
Incentivo donne	43	69	60,5	47	-31,9	98	108,5	92	-6,1	142	54,3
Esonero art.7 DL104/2020 e art.4 DL4/2022	-	-	-	-	-	-	-	-	-	-	-
IncentivO Lavoro	-	-	-	114	-	-	-100,0	-	-	-	-
Altre misure	36	45	25,0	167	271,1	15	-91,0	19	26,7	18	-5,3
<b>Totale Variazioni contrattuali agevolate</b>	<b>1.026</b>	<b>1.381</b>	<b>34,6</b>	<b>614</b>	<b>-55,5</b>	<b>2.478</b>	<b>303,6</b>	<b>3.038</b>	<b>22,6</b>	<b>3.471</b>	<b>14,3</b>

**Assunzioni e Variazioni contrattuali per tipologia d'incentivo**

Apprendistato	806	1.101	36,6	1.071	-2,7	1.158	8,1	1.144	-1,2	989	-13,5
Occupazione Sud	1.705	1.639	-3,9	-	-100,0	-	-	-	-	-	-
Decontribuzione Sud	-	-	-	-	-	39.443	-	36.330	-7,9	37.162	2,3
Esonero Giovani	312	300	-3,8	418	39,3	625	49,5	377	-39,7	1.239	228,6
Incentivo donne	629	704	11,9	835	18,6	977	17,0	755	-22,7	1.065	41,1
Esonero art.7 DL104/2020 e art.4 DL4/2022	-	-	-	265	-	-	-100,0	-	-	-	-
IncentivO Lavoro	-	-	-	341	-	-	-100,0	-	-	-	-
Altre misure	667	772	15,7	875	13,3	318	-63,7	196	-38,4	263	34,2
<b>Totale rapporti agevolati</b>	<b>4.119</b>	<b>4.516</b>	<b>9,6</b>	<b>3.805</b>	<b>-15,7</b>	<b>42.521</b>	<b>1.017,5</b>	<b>38.802</b>	<b>-8,7</b>	<b>40.718</b>	<b>4,9</b>

Fonte: elaborazioni dell'Ufficio di Statistica della Regione su dati INPS - Osservatorio sul Precariato

(a) Qualora il rapporto di lavoro contenga due o più forme di incentivazione è stata presa in considerazione l'agevolazione prevalente secondo un criterio di priorità che tiene conto dell'attrattività dell'incentivo dal punto di vista economico anche in relazione alla durata temporale.

(b) La voce "Altre misure" riguarda agevolazioni minori in termini di numerosità tra i quali l'incentivo per l'assunzione di disabili o dei percettori di reddito di cittadinanza. Per il 2023 è presente, con numerosità ancora molto esigua, anche l'incentivo occupazione Neet previsto dal D.L.48/2023.

**Tavola 27 - Rapporti di lavoro agevolati per tipologia d'incentivo - Sardegna e Italia (a) (b). Periodo di analisi: luglio-settembre. Anni 2018-2023**

Valori assoluti e percentuali

Assunzioni per tipologia d'incentivo	Italia										
	2018	2019	Var % 18-19	2020	Var % 19-20	2021	Var % 20-21	2022	Var % 21-22	2023	Var % 22-23
Apprendistato	84.725	91.509	8,0	79.715	-12,9	97.055	21,8	95.076	-2,0	88.835	-6,6
Occupazione Sud	17.152	10.282	-40,1	-	-100,0	-	-	-	-	-	-
Decontribuzione Sud	-	-	-	-	-	316.709	-	311.542	-1,6	325.935	4,6
Esonero Giovani	16.624	13.442	-19,1	11.505	-14,4	21.665	88,3	15.926	-26,5	29.296	84,0
Incentivo donne	13.391	13.946	4,1	15.572	11,7	21.402	37,4	17.388	-18,8	20.431	17,5
Esonero art.7 DL104/2020 e art.4 DL4/2022	-	-	-	6078	-	-	-100	-	-	-	-
IncentivO Lavoro	-	-	-	2.815	-	-	-100	-	-	-	-
Altre misure	13.612	13.444	-1,2	35.272	162,4	11.815	-66,5	8.115	-31,3	7.309	-9,9
<b>Totale assunzioni agevolate</b>	<b>145.504</b>	<b>142.623</b>	<b>-2,0</b>	<b>150.957</b>	<b>5,8</b>	<b>468.646</b>	<b>210,4</b>	<b>448.047</b>	<b>-4,4</b>	<b>471.806</b>	<b>5,3</b>

**Variazioni contrattuali per tipologia d'incentivo**

Apprendistato	14.587	19.895	36,4	21.972	10,4	26.376	20,0	26.662	1,1	23.249	-12,8
Occupazione Sud	7.575	8.702	14,9	-	-100,0	-	-	-	-	-	-
Decontribuzione Sud	-	-	-	-	-	19.494	-	25.167	29,1	24.748	-1,7
Esonero Giovani	14.229	10.755	-24,4	8.812	-18,1	14.402	63,4	12.801	-11,1	25.848	101,9
Incentivo donne	967	1.294	33,8	886	-31,5	1.675	89,1	1.825	9,0	2.282	25,0
Esonero art.7 DL104/2020 e art.4 DL4/2022	-	-	-	-	-	-	-	-	-	-	-
IncentivO Lavoro	-	-	-	995	-	-	-100,0	-	-	-	-
Altre misure	1.106	1.379	24,7	15.549	1.027,6	993	-93,6	1.198	20,6	857	-28,5
<b>Totale Variazioni contrattuali agevolate</b>	<b>38.464</b>	<b>42.025</b>	<b>9,3</b>	<b>48.214</b>	<b>14,7</b>	<b>62.940</b>	<b>30,5</b>	<b>67.653</b>	<b>7,5</b>	<b>76.984</b>	<b>13,8</b>

**Assunzioni e Variazioni contrattuali per tipologia d'incentiv**

Apprendistato	99.312	111.404	12,2	101.687	-8,7	123.431	21,4	121.738	-1,4	112.084	-7,9
Occupazione Sud	24.727	18.984	-23,2	-	-100	-	-	-	-	-	-
Decontribuzione Sud	-	-	-	-	-	336.203	-	336.709	0,2	350.683	4,2
Esonero Giovani	30.853	24.197	-21,6	20.317	-16,0	36.067	77,5	28.727	-20,4	55.144	92,0
Incentivo donne	14.358	15.240	6,1	16.458	8,0	23.077	40,2	19.213	-16,7	22.713	18,2
Esonero art.7 DL104/2020 e art.4 DL4/2022	-	-	-	6078	-	-	-100	-	-	-	-
IncentivO Lavoro	-	-	-	3.810	-	-	-100	-	-	-	-
Altre misure	14.718	14.823	0,7	50.821	242,9	12.808	-74,8	9.313	-27,3	8.166	-12,3
<b>Totale rapporti agevolati</b>	<b>183.968</b>	<b>184.648</b>	<b>0,4</b>	<b>199.171</b>	<b>7,9</b>	<b>531.586</b>	<b>166,9</b>	<b>515.700</b>	<b>-3,0</b>	<b>548.790</b>	<b>6,4</b>

Fonte: elaborazioni dell'Ufficio di Statistica della Regione su dati INPS - Osservatorio sul Precariato

(a) Qualora il rapporto di lavoro contenga due o più forme di incentivazione è stata presa in considerazione l'agevolazione prevalente secondo un criterio di priorità che tiene conto dell'attrattività dell'incentivo dal punto di vista economico anche in relazione alla durata temporale.

(b) La voce "Altre misure" riguarda agevolazioni minori in termini di numerosità tra i quali l'incentivo per l'assunzione di disabili o dei percettori di reddito di cittadinanza. Per il 2023 è presente, con numerosità ancora molto esigua, anche l'incentivo occupazione Neet previsto dal D.L.48/2023.

**Tavola 28 - Incidenza dei rapporti di lavoro per tipologia d'incentivo sul totale dei rapporti di lavoro agevolati - Sardegna e Italia (a) (b) (c). Periodo di analisi: luglio-settembre. Anni 2018-2023**

Valori assoluti e percentuali

Assunzioni agevolate per tipologia d'incentivo	Sardegna						Italia					
	2018	2019	2020	2021	2022	2023	2018	2019	2020	2021	2022	2023
Apprendistato	16,9	20,3	24,0	2,2	2,4	1,9	46,1	49,6	40,0	18,3	18,4	16,2
Occupazione Sud	23,7	14,1	-	-	-	-	9,3	5,6	-	-	-	-
Decontribuzione Sud	-	-	-	88,3	87,0	85,1	-	-	-	59,6	60,4	59,4
Esonero Giovani	5,0	4,8	7,6	0,9	0,6	1,6	9,0	7,3	5,8	4,1	3,1	5,3
Incentivo donne	14,2	14,1	20,7	2,1	1,7	2,3	7,3	7,6	7,8	4,0	3,4	3,7
Esonero art.7 DL104/2020 e art.4 DL4/2022	-	-	7,0	-	-	-	-	-	3,1	-	-	-
IncentivO Lavoro	-	-	6,0	-	-	-	-	-	1,4	-	-	-
Altre misure	15,3	16,1	18,6	0,7	0,5	0,6	7,4	7,3	17,7	2,2	1,6	1,3
<b>Totale assunzioni agevolate</b>	<b>75,1</b>	<b>69,4</b>	<b>83,9</b>	<b>94,2</b>	<b>92,2</b>	<b>91,5</b>	<b>79,1</b>	<b>77,2</b>	<b>75,8</b>	<b>88,2</b>	<b>86,9</b>	<b>86,0</b>

**Variazioni contrattuali agevolate per tipologia d'incentivo**

Apprendistato	2,7	4,1	4,2	0,5	0,5	0,5	7,9	10,8	11,0	5,0	5,2	4,2
Occupazione Sud	17,7	22,2	-	-	-	-	4,1	4,7	-	-	-	-
Decontribuzione Sud	-	-	-	4,4	6,6	6,2	-	-	-	3,7	4,9	4,5
Esonero Giovani	2,6	1,8	3,4	0,6	0,4	1,4	7,7	5,8	4,4	2,7	2,5	4,7
Incentivo donne	1,0	1,5	1,2	0,2	0,2	0,3	0,5	0,7	0,4	0,3	0,4	0,4
Esonero art.7 DL104/2020 e art.4 DL4/2022	-	-	-	-	-	-	-	-	-	-	-	-
IncentivO Lavoro	-	-	3,0	-	-	-	-	-	0,5	-	-	-
Altre misure	0,9	1,0	4,4	0,0	0,0	0,0	0,6	0,7	7,8	0,2	0,2	0,2
<b>Totale Variazioni contrattuali agevolate</b>	<b>24,9</b>	<b>30,6</b>	<b>16,1</b>	<b>5,8</b>	<b>7,8</b>	<b>8,5</b>	<b>20,9</b>	<b>22,8</b>	<b>24,2</b>	<b>11,8</b>	<b>13,1</b>	<b>14,0</b>

**Assunzioni e Variazioni contrattuali agevolate per tipologia d'incentivo**

Apprendistato	19,6	24,4	28,1	2,7	2,9	2,4	54,0	60,3	51,1	23,2	23,6	20,4
Occupazione Sud	41,4	36,3	-	-	-	-	13,4	10,3	-	-	-	-
Decontribuzione Sud	-	-	-	92,8	93,6	91,3	-	-	-	63,2	65,3	63,9
Esonero Giovani	7,6	6,6	11,0	1,5	1,0	3,0	16,8	13,1	10,2	6,8	5,6	10,0
Incentivo donne	15,3	15,6	21,9	2,3	1,9	2,6	7,8	8,3	8,3	4,3	3,7	4,1
Esonero art.7 DL104/2020 e art.4 DL4/2022	-	-	7,0	-	-	-	-	-	3,1	-	-	-
IncentivO Lavoro	-	-	9,0	-	-	-	-	-	1,9	-	-	-
Altre misure	16,2	17,1	23,0	0,7	0,5	0,6	8,0	8,0	25,5	2,4	1,8	1,5
<b>Totale rapporti agevolati</b>	<b>100,0</b>	<b>100,0</b>	<b>100,0</b>	<b>100,0</b>	<b>100,0</b>	<b>100,0</b>	<b>100,0</b>	<b>100,0</b>	<b>100,0</b>	<b>100,0</b>	<b>100,0</b>	<b>100,0</b>

Fonte: elaborazioni dell'Ufficio di Statistica della Regione su dati INPS - Osservatorio sul Precariato

(a) I dati sull'Esonero Giovani riguardano l'esonero previsto dalla L.205/2017 e dalla L.178/2020.

(b) I dati sull'Incentivo Donne riguardano l'esonero previsto dalla L.92/2012 e dalla L.178/2020.

(c) La voce "Altre misure" riguarda agevolazioni minori in termini di numerosità tra i quali l'incentivo per l'assunzione di disabili o dei percettori di reddito di cittadinanza. Per il 2023 è presente, con numerosità ancora molto esigua, anche l'incentivo occupazione Neet previsto dal D.L.48/2023.

**Dinamica dei tassi di crescita delle Assunzioni - Sardegna e Italia. Periodo di analisi: gennaio-settembre. Anni 2018-2023**

Fonte: elaborazioni dell'Ufficio di Statistica della Regione su dati INPS - Osservatorio sul Precariato

**Grafico 1 - Dinamica del tasso di crescita delle Assunzioni a tempo indeterminato - Sardegna e Italia  
Periodo di analisi: gennaio-settembre. Anni 2018-2023**

Valori percentuali

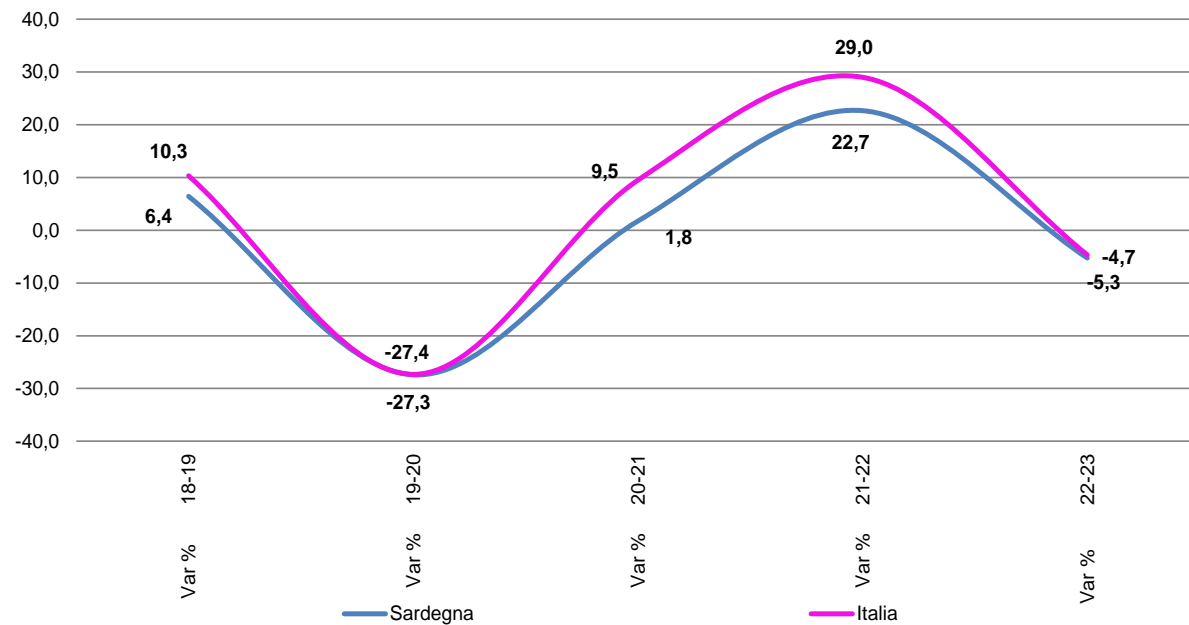

**Dinamica dei tassi di crescita delle Assunzioni - Sardegna e Italia. Periodo di analisi: gennaio-settembre. Anni 2018-2023**

Fonte: elaborazioni dell'Ufficio di Statistica della Regione su dati INPS - Osservatorio sul Precariato

**Grafico 2 - Dinamica del tasso di crescita delle Assunzioni a termine - Sardegna e Italia  
Periodo di analisi: gennaio-settembre. Anni 2018-2023**

Valori percentuali

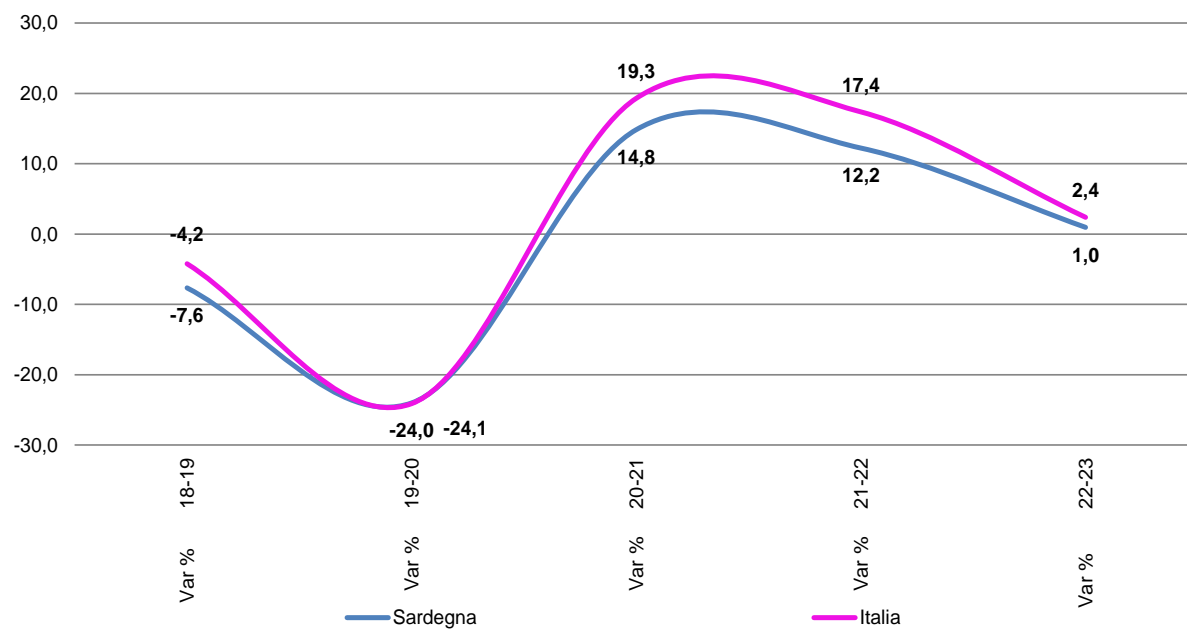

**Dinamica dei tassi di crescita delle Assunzioni - Sardegna e Italia. Periodo di analisi: gennaio-settembre. Anni 2018-2023**

Fonte: elaborazioni dell'Ufficio di Statistica della Regione su dati INPS - Osservatorio sul Precariato

**Grafico 3 - Dinamica del tasso di crescita delle Assunzioni in apprendistato - Sardegna e Italia**  
Periodo di analisi: gennaio-settembre Anni 2018-2023

Valori percentuali

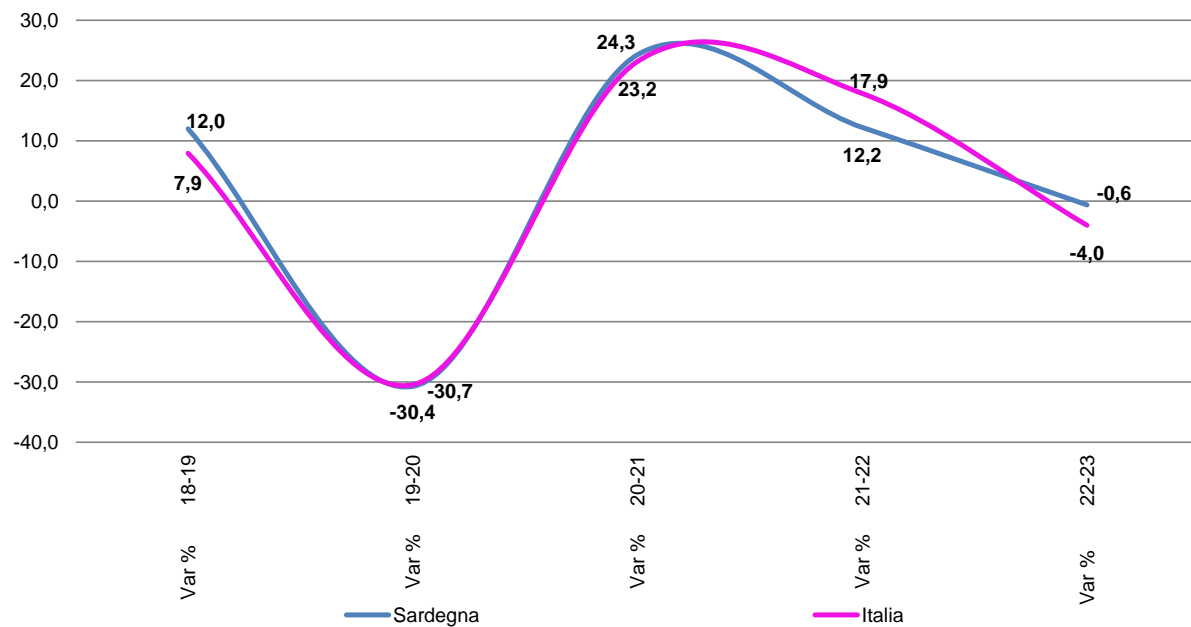

**Dinamica dei tassi di crescita delle Assunzioni - Sardegna e Italia. Periodo di analisi: gennaio-settembre. Anni 2018-2023**

Fonte: elaborazioni dell'Ufficio di Statistica della Regione su dati INPS - Osservatorio sul Precariato

**Grafico 4 - Dinamica del tasso di crescita delle Assunzioni stagionali - Sardegna e Italia  
Periodo di analisi: gennaio-settembre Anni 2018-2023**

Valori percentuali

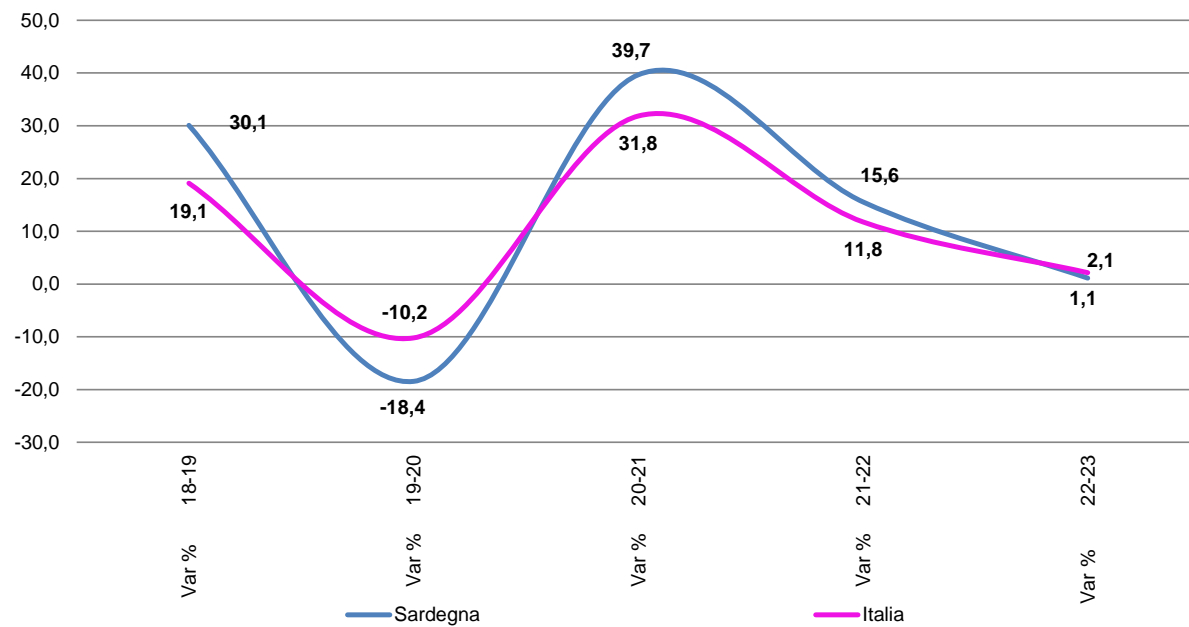



**Dinamica dei tassi di crescita delle Assunzioni - Sardegna e Italia. Periodo di analisi: gennaio-settembre. Anni 2018-2023**

Fonte: elaborazioni dell'Ufficio di Statistica della Regione su dati INPS - Osservatorio sul Precariato

**Grafico 5 - Dinamica del tasso di crescita delle Assunzioni in somministrazione - Sardegna e Italia**  
Periodo di analisi: gennaio-settembre Anni 2018-2023

Valori percentuali

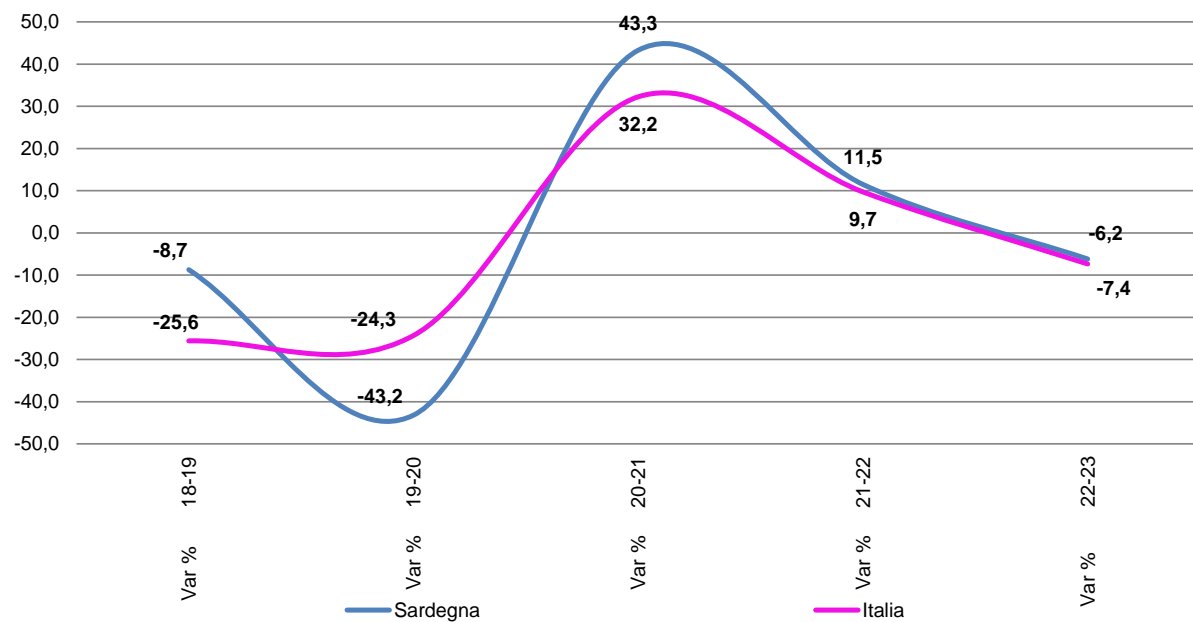

**Dinamica dei tassi di crescita delle Assunzioni - Sardegna e Italia. Periodo di analisi: gennaio-settembre.  
Anni 2018-2023**

Fonte: elaborazioni dell'Ufficio di Statistica della Regione su dati INPS - Osservatorio sul Precariato

**Grafico 6 - Dinamica del tasso di crescita delle Assunzioni totali - Sardegna e Italia  
Periodo di analisi: gennaio-settembre Anni 2018-2023**

Valori percentuali

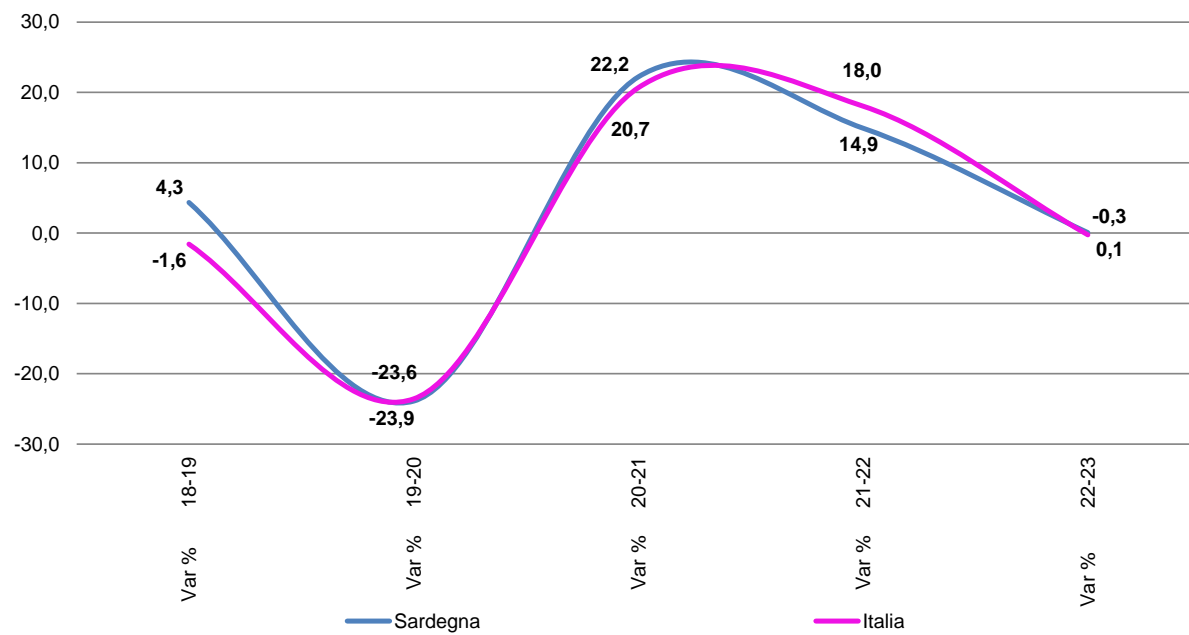

**Dinamica dei tassi di crescita dei Rapporti Agevolati - Sardegna e Italia (a). Periodo di analisi: gennaio-settembre. Anni 2018-2023**

Fonte: elaborazioni dell'Ufficio di Statistica della Regione su dati INPS - Osservatorio sul Precariato

**Grafico 7 - Dinamica del tasso di crescita delle Assunzioni agevolate - Sardegna e Italia**  
Periodo di analisi: gennaio-settembre Anni 2018-2023

Valori percentuali

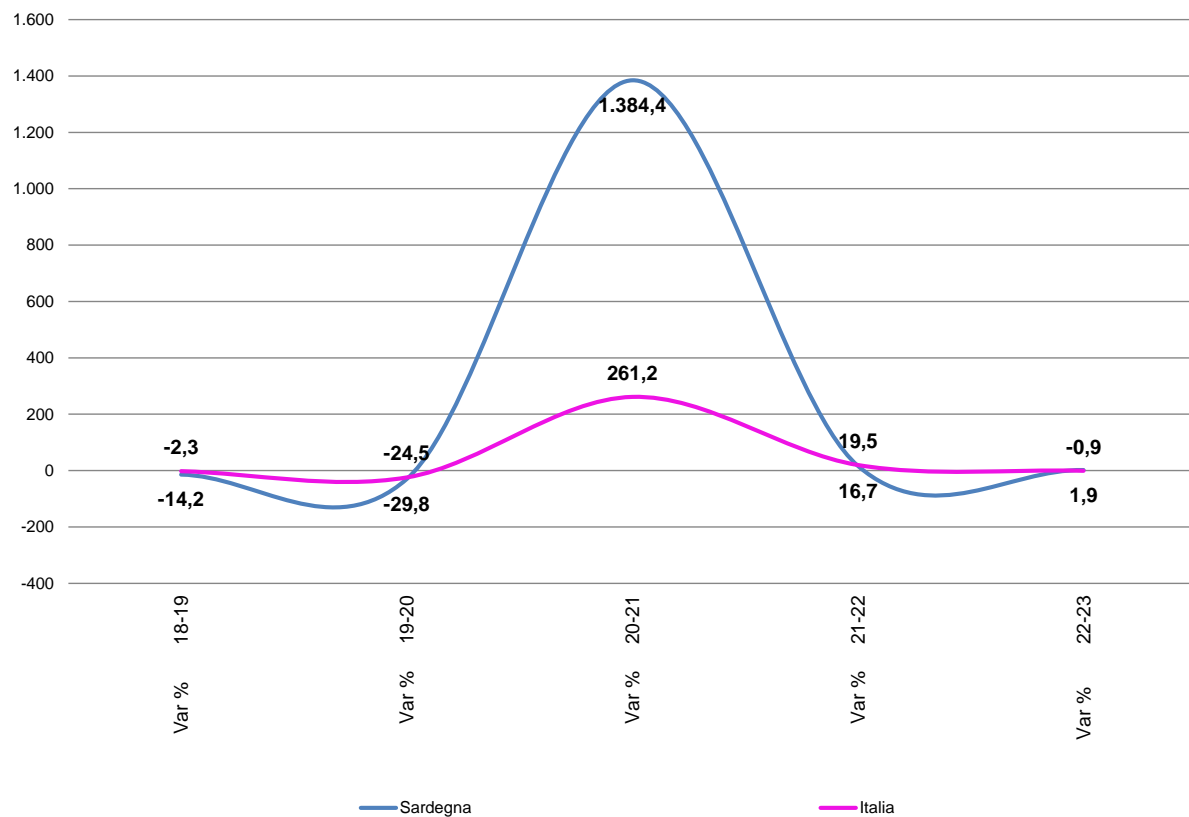

Dinamica dei tassi di crescita dei Rapporti Agevolati - Sardegna e Italia (a). Periodo di analisi: gennaio-settembre. Anni 2018-2023

Fonte: elaborazioni dell'Ufficio di Statistica della Regione su dati INPS -

Grafico 8 - Dinamica del tasso di crescita delle Variazioni contrattuali agevolate - Sardegna e Italia  
Periodo di analisi: gennaio-settembre. Anni 2018-2023

Valori percentuali

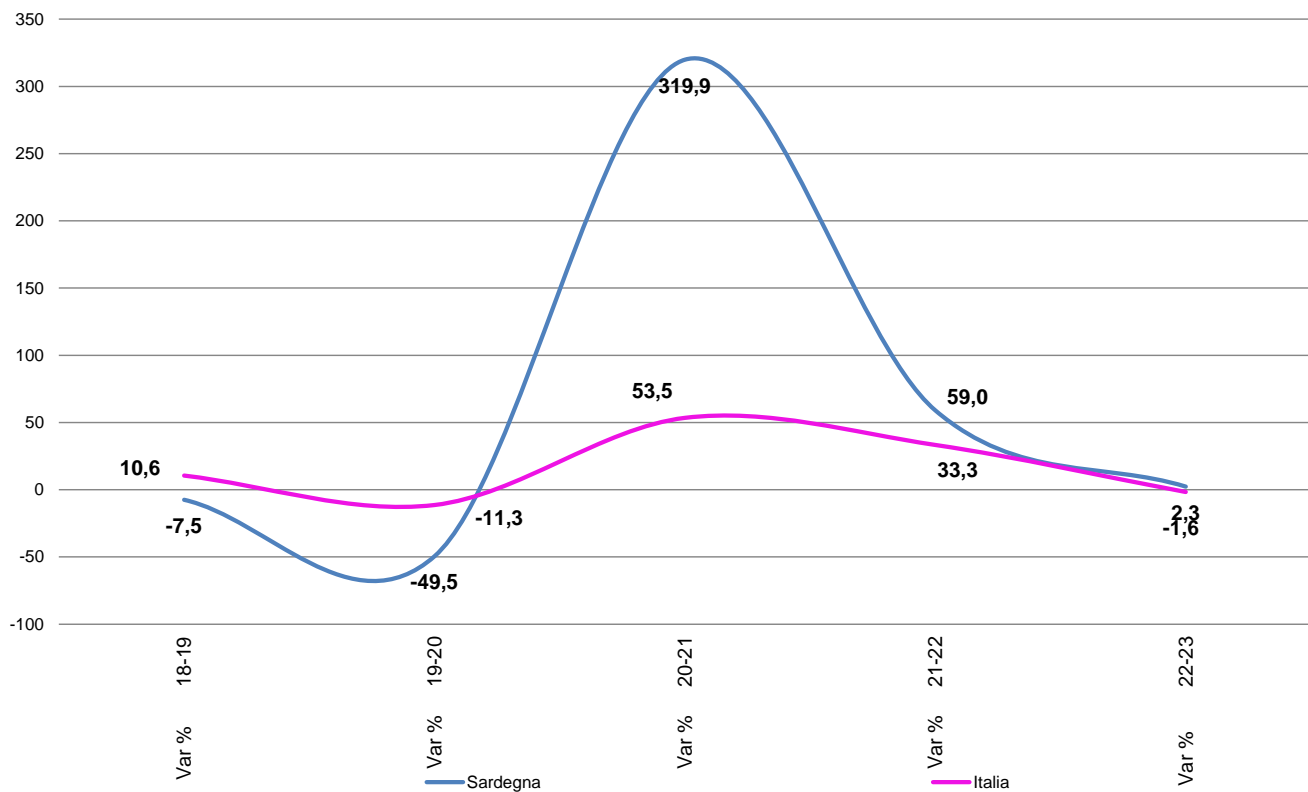

**Dinamica dei tassi di crescita dei Rapporti Agevolati - Sardegna e Italia (a). Periodo di analisi: gennaio-settembre. Anni 2018-2023**

Fonte: elaborazioni dell'Ufficio di Statistica della Regione su dati INPS - Osservatorio sul Precariato

**Grafico 9 - Incidenza percentuale delle tipologie di incentivo - Sardegna**  
 Periodo di analisi: gennaio-settembre. Anni 2018-2023

Valori percentuali

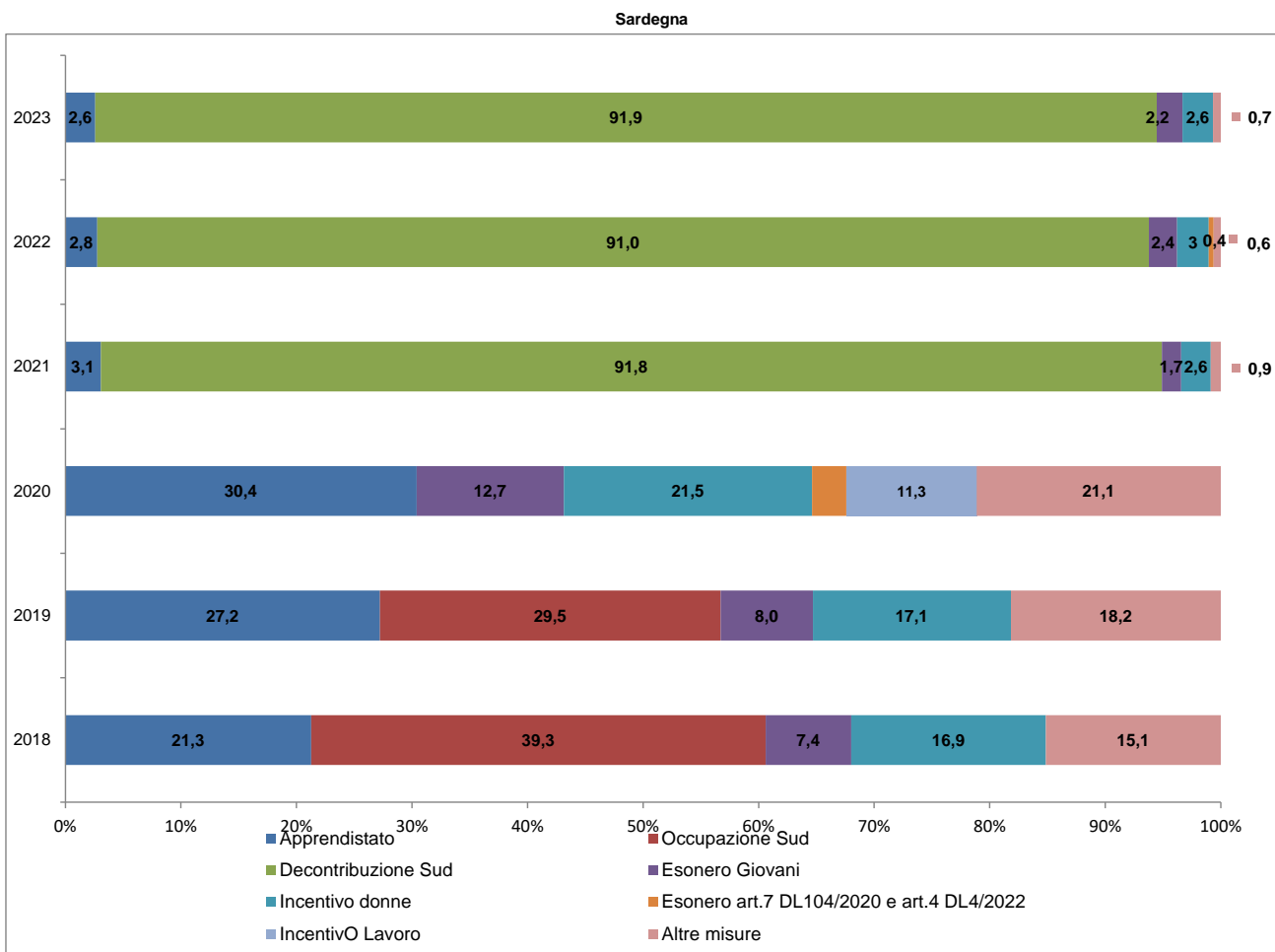

(a) Qualora il rapporto di lavoro contenga due o più forme di incentivazione è stata presa in considerazione l'agevolazione prevalente secondo un criterio di priorità che tiene conto dell'attrattività dell'incentivo dal punto di vista economico anche in relazione alla durata temporale.

**Dinamica dei tassi di crescita dei Rapporti Agevolati - Sardegna e Italia (a). Periodo di analisi: gennaio-settembre. Anni 2018-2023**

Fonte: elaborazioni dell'Ufficio di Statistica della Regione su dati INPS -

**Grafico 10 - Incidenza percentuale delle tipologie di incentivo - Italia**  
 Periodo di analisi: gennaio-settembre. Anni 2018-2023

Valori percentuali

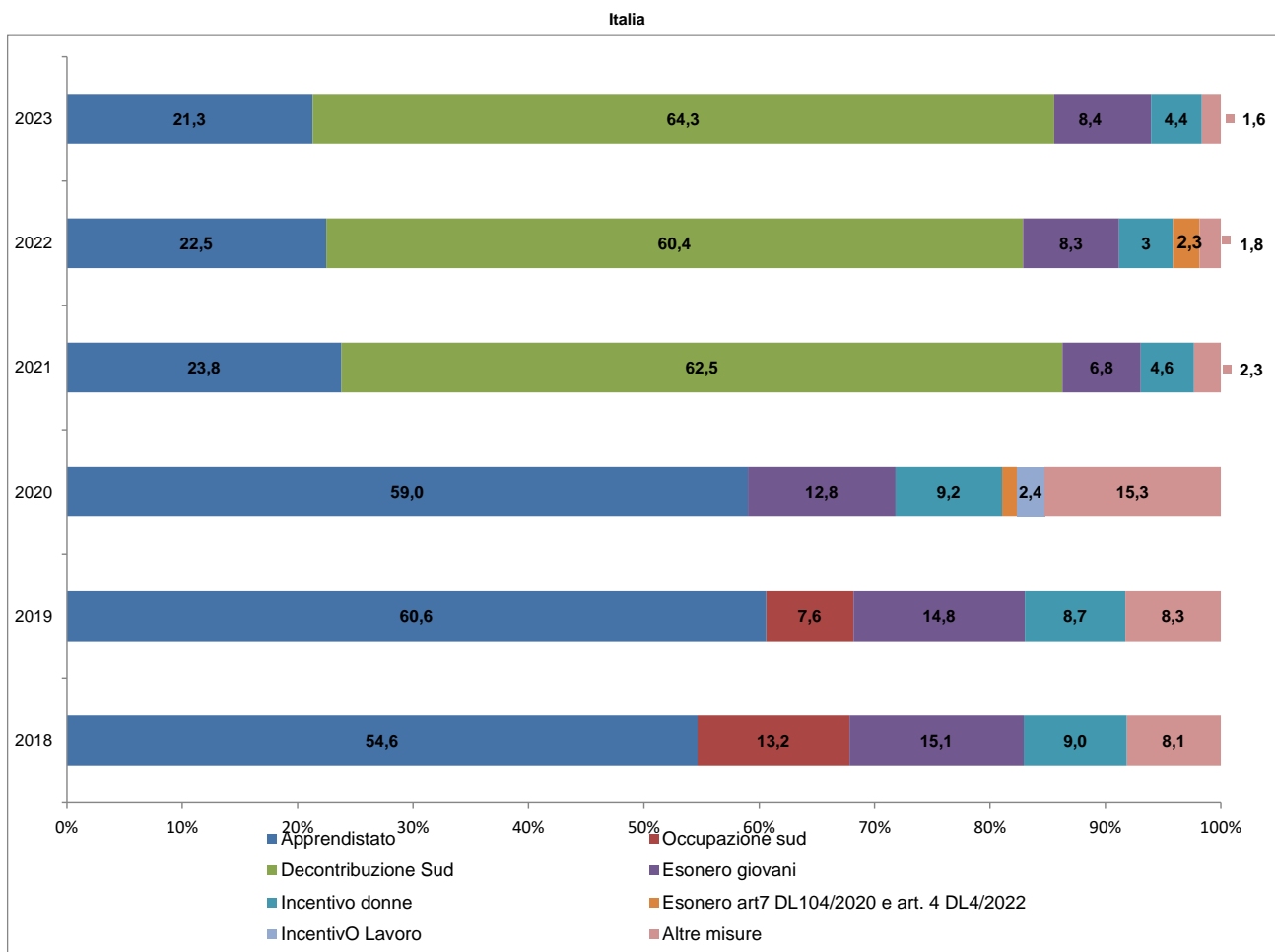

(a) Qualora il rapporto di lavoro contenga due o più forme di incentivazione è stata presa in considerazione l'agevolazione prevalente secondo un criterio di priorità che tiene conto dell'attrattività dell'incentivo dal punto di vista economico anche in relazione alla durata temporale.

**Quadro sinottico tipologie di incentivo**

Tipo agevolazione	Riferimenti normativi	Descrizione e requisiti per usufruire della misura	Cumulabilità
<p align="center"><b>Apprendistato</b></p>	<p>Legge 223/1991 Decreto legislativo 167/2011 Decreto legislativo 150/2015 Decreto legislativo 81/2015 (artt. 41-47) Legge 160/2019 Legge 176/2020</p>	<p>Inquadramento contrattuale rivolto ai giovani tra i 15 e i 29 anni, con il quale l'azienda s'impegna ad addestrare l'apprendista, attraverso fasi d'insegnamento pratico e tecnico-professionale tali da consentirgli di acquisire una qualifica professionale. Il contratto di apprendistato prevede sia agevolazioni di natura contributiva che incentivi retributivi e fiscali. L'agevolazione contributiva consiste in una riduzione dell'aliquota contributiva che è pari all'11,31% per tutta la durata del periodo di apprendistato. La durata del contratto di apprendistato, variabile a seconda della tipologia, va da un minimo di 6 mesi a un massimo di 5 anni (nel caso di apprendistato professionalizzante nell'artigianato). Tale misura è riconosciuta anche per i dodici mesi successivi in caso di mantenimento del contratto.</p> <p>Nel caso in cui il rapporto in apprendistato arrivi alla naturale conclusione, può essere trasformato in contratto a tempo indeterminato non comportando interruzione del rapporto di lavoro in azienda. Per tale fattispecie è prevista la stessa agevolazione contributiva dell'apprendistato (11,31% per dodici mesi).</p>	<ul style="list-style-type: none"> <li>-Incentivo all'assunzione di beneficiari di NASpI;</li> <li>-Incentivo all'assunzione di disabili;</li> <li>-Incentivo "Occupazione mezzogiorno";</li> <li>-Incentivo "Occupazione Neet";</li> <li>-Incentivo "Decontribuzione Sud";</li> <li>-Incentivo "IO Lavoro";</li> <li>-Incentivo all'assunzione di beneficiari di reddito di cittadinanza;</li> </ul>

**Quadro sinottico tipologie di incentivo**

Tipo agevolazione	Riferimenti normativi	Descrizione e requisiti per usufruire della misura	Cumulabilità
<b>Esonero giovani</b>	Legge 205/2017 (art. 1 cc. 100-108 e 113-114)	Esonero contributivo in favore di datori di lavoro privati che a decorrere dal 1° gennaio 2018 effettuino assunzioni/trasformazioni di giovani con contratto di lavoro a tempo indeterminato con età inferiore ai 35 anni (inizialmente l'età era stata posta inferiore a 30 anni, tale limite però è stato reso operativo solo a partire dal 2021) e che nel corso dell'intera vita lavorativa, non siano mai stati titolari di un rapporto di lavoro a tempo indeterminato. L'esonero opera per un periodo massimo di 36 mesi dall'assunzione ed è pari al 50% dei contributi dovuti nel limite massimo di 3.000 Euro annui.	-Incentivo all'assunzione di beneficiari di NASpI; -Incentivo all'assunzione di disabili; -Incentivo "Occupazione mezzogiorno"; -Incentivo "Occupazione Neet".
	Legge 178/2020 (art. 1 cc.10-15)	Esonero contributivo totale in favore di datori di lavoro privati che nel biennio 2021- 2022 effettuino assunzioni/trasformazioni di giovani con contratto di lavoro a tempo indeterminato con età inferiore ai 36 anni e che nel corso dell'intera vita lavorativa, non siano mai stati titolari di un rapporto di lavoro a tempo indeterminato. L'esonero opera per un periodo massimo di 36 mesi dall'assunzione (48 mesi per le regioni del Mezzogiorno) ed è pari al 100% dei contributi dovuti nel limite massimo di 6.000 Euro annui. Necessita della preventiva autorizzazione della Commissione europea e ha natura di aiuto di Stato.	Non è cumulabile con altri esoneri.
	L.197/2022 (art.1 c. 297)	L'esonero totale di cui alla L.178/2020 è previsto anche per le assunzioni avvenute nel 2023 nel limite massimo di 8.000 euro.	Incentivo Occupazione Neet



**Quadro sinottico tipologie di incentivo**

Tipo agevolazione	Riferimenti normativi	Descrizione e requisiti per usufruire della misura	Cumulabilità
<p align="center"><b>Incentivo Donne</b></p>	<p>Legge 92/2012 (art. 4 cc. 8-11)</p>	<p>Agevolazione del 50% della contribuzione dovuta dai datori di lavoro che assumono a tempo determinato, indeterminato o con trasformazione, lavoratori over-50 disoccupati da oltre 12 mesi e donne di qualsiasi età prive di impiego da almeno 24 mesi ovvero prive di impiego da almeno 6 mesi appartenenti ad aree svantaggiate. La durata dell'incentivo è di 12 mesi per tempo determinato, 18 mesi per tempo indeterminato e 18 mesi complessivi se rapporto trasformato. Deve determinare un incremento occupazionale netto.</p>	<p>-Incentivo per assunzione di disoccupati da almeno 24 mesi(L.407/1990); -Incentivo per assunzione di lavoratori iscritti nelle liste di mobilità (L.223/1991).</p>
	<p>Legge 178/2020 (art.1 cc. 16-19)</p>	<p>Esonero contributivo totale in favore di datori di lavoro privati che assumano a tempo determinato, indeterminato o con trasformazione, "<i>donne lavoratrici svantaggiate</i> " (come indicato nell'art.4 della Legge 92/2012). L'esonero è pari al 100% dei contributi dovuti nel limite massimo di 6.000 Euro annui e la durata è di 12 mesi per tempo determinato, 18 mesi per tempo indeterminato e 18 mesi complessivi se rapporto trasformato. Necessita della preventiva autorizzazione della Commissione europea e ha natura di aiuto di Stato. La legge 197/2022 ha previsto l'esonero totale anche per le assunzioni avvenute nel 2023 nel limite massimo di 8.000 euro</p>	<p>Cumulabilità nei limiti della contribuzione residua dovuta con: -Incentivo all'assunzione per sostituzione di lavoratrici o lavoratori in congedo; -Incentivo all'assunzione di beneficiari di NASpI; -Incentivo all'assunzione di disabili.</p>
<p align="center"><b>Incentivo Lavoro (IO Lavoro)</b></p>	<p>Decreto direttoriale ANPAL 52/2020</p>	<p>Incentivo in favore dei datori di lavoro privati per le assunzioni/trasformazioni a tempo indeterminato, effettuate nel 2020 su tutto il territorio nazionale, di lavoratori disoccupati ai sensi dell'art.19 del Decreto legislativo 150/2015. Se l'età del lavoratore è maggiore di 25 anni deve risultare anche privo di impiego regolarmente retribuito da almeno sei mesi. L'incentivo è pari alla contribuzione dovuta per un importo massimo di 8.060 Euro su base annua. Deve rispettare l'applicazione degli aiuti di Stato e determinare un incremento occupazionale netto.</p>	<p>-Esonero giovani (L.205/2017); -Incentivo all'assunzione di beneficiari di Reddito di cittadinanza.</p>

**Quadro sinottico tipologie di incentivo**

Tipo agevolazione	Riferimenti normativi	Descrizione e requisiti per usufruire della misura	Cumulabilità
<b>Esonero art.6 DL 104/2020</b>	Decreto legge 104/2020 (art. 6 c. 1)	Esonero contributivo totale in favore di datori di lavoro privati, ad eccezione del settore agricolo, che effettuino assunzioni/trasformazioni a tempo indeterminato nel periodo 15 agosto 2020 - 31 dicembre 2020. L'incentivo ha una durata massima di sei mesi per un importo massimo di 8.060 Euro su base annua. Nelle tavole è riportato nella voce "Altre misure"	La cumulabilità con altri esoneri è possibile solo dove sussista un residuo di contribuzione sgravabile.
<b>Esonero art.7 DL 104/2020</b>	Decreto legge104/2020 (art. 7 c.1) Decreto legge.4/2022 (art. 4 c.2)	Esonero contributivo totale in favore di datori di lavoro privati che effettuino assunzioni a tempo determinato o con contratto stagionale nei settori del turismo e degli stabilimenti termali nel periodo 15 agosto 2020 - 31 dicembre 2020. L'incentivo ha una durata massima di tre mesi per un importo massimo di 8.060 Euro su base annua. Necessita della preventiva autorizzazione della Commissione europea e ha natura di aiuto di Stato. Il Decreto legge 4/2022 ha previsto l'esonero anche per le assunzioni avvenute tra il 1° gennaio 2022 e il 31 settembre 2022.	La cumulabilità con altri esoneri è possibile solo dove sussista un residuo di contribuzione sgravabile.
<b>Decontribuzione Sud</b>	Decreto legge 104/2020 (art. 27 c.1)	Agevolazione contributiva del 30% in favore di datori di lavoro privati, con esclusione del settore agricolo e domestico, riconosciuta dal 1° ottobre 2020 al 31 dicembre 2020 per rapporti di lavoro dipendente, sia instaurati che instaurandi, la cui sede di lavoro sia collocata in una regione del Mezzogiorno. Necessita della preventiva autorizzazione della Commissione europea e ha natura di aiuto di Stato.	-Esonero giovani (Legge 205/2017); -Incentivo all'assunzione di over-50 disoccupati da almeno 12 mesi e donne; -Incentivo all'assunzione di beneficiari di NASpI; -Incentivo all'assunzione di disabili.
	Legge 178/2020 (art.1 cc. 161-168)	Agevolazione contributiva in favore di datori di lavoro privati, con esclusione del settore agricolo e domestico - del 30% dal 1° gennaio 2021 al 31 dicembre 2025; del 20% dal 1° gennaio 2026 al 31 dicembre 2027; del 10% dal 1° gennaio 2028 al 31 dicembre 2029 - per rapporti di lavoro dipendente, sia instaurati che instaurandi, la cui sede di lavoro sia collocata in una regione del Mezzogiorno. Necessita della preventiva autorizzazione della Commissione europea e ha natura di aiuto di Stato.	-Incentivo all'assunzione di over-50 disoccupati da almeno 12 mesi; -Incentivo all'assunzione di beneficiari di NASpI; -Incentivo all'assunzione di disabili; -Incentivo Occupazione Neet.
<b>Incentivo Occupazione NEET</b>	DL.48/2023 (art.27)	Incentivo per l'assunzione a tempo indeterminato di giovani Neet effettuate dal 1° giugno al 31 dicembre 2023 pari al 60% della retribuzione mensile imponibile (in caso di cumulo con altri incentivi la quota scende al 20%).	- Esonero giovani, Decontribuzione Sud e altri esoneri.

## **GLOSSARIO**

### **Apprendistato**

Inquadramento contrattuale rivolto generalmente ai giovani tra i 15 e i 29 anni (le assunzioni in apprendistato dalle liste di mobilità e disoccupazione non prevedono limitazioni per età), con il quale l'azienda si impegna ad addestrare l'apprendista, attraverso fasi d'insegnamento pratico e tecnico-professionale tali da consentirgli di acquisire una qualifica professionale. Il contratto di apprendistato prevede una riduzione dell'aliquota contributiva e la possibilità di inquadrare il lavoratore ad un livello inferiore rispetto a quanto previsto dal contratto nazionale. Il contratto di apprendistato ha normalmente una durata massima di tre anni (in alcuni casi elevabile a sei).

### **Apprendisti trasformati a tempo indeterminato**

Rapporti di lavoro in apprendistato che arrivati alla naturale conclusione, sono trasformati dall'azienda presso cui il lavoratore ha svolto il periodo di apprendistato in un vero e proprio contratto a tempo indeterminato. Si parla impropriamente di "trasformazione", mantenendo in vita la denominazione in uso in precedenza, anche se l'attuale normativa definisce quello di apprendistato come un contratto a tempo indeterminato ab origine. La trasformazione da apprendista a operaio o impiegato non comporta interruzione del rapporto di lavoro in azienda, ma semplicemente il cambio di qualifica. Per tale fattispecie è prevista la stessa agevolazione contributiva dell'apprendistato per ulteriori dodici mesi.

### **Apprendisti trasformati a tempo indeterminato da rapporti somministrati**

Rapporti di lavoro somministrati in apprendistato che arrivati alla naturale conclusione, sono trasformati dall'azienda presso cui il lavoratore ha svolto il periodo di apprendistato in un vero e proprio contratto a tempo indeterminato. Si parla impropriamente di "trasformazione", mantenendo in vita la denominazione in uso in precedenza, anche se l'attuale normativa definisce quello di apprendistato come un contratto a tempo indeterminato ab origine. La trasformazione da apprendista a operaio o impiegato non comporta interruzione del rapporto di lavoro in azienda, ma semplicemente il cambio di qualifica.

### **Apprendisti trasformati a tempo indeterminato da rapporti stagionali**

Rapporti di lavoro stagionali in apprendistato che arrivati alla naturale conclusione, sono trasformati dall'azienda presso cui il lavoratore ha svolto il periodo di apprendistato in un vero e proprio contratto a tempo indeterminato. Si parla impropriamente di "trasformazione", mantenendo in vita la denominazione in uso in precedenza, anche se l'attuale normativa definisce quello di apprendistato come un contratto a tempo indeterminato ab origine. La trasformazione da apprendista a operaio o impiegato non comporta interruzione del rapporto di lavoro in azienda, ma semplicemente il cambio di qualifica.

### **Assunzione**

Inizio di una nuova fattispecie contrattuale, a carattere permanente o temporaneo, sottoposta a Comunicazione obbligatoria da parte del datore di lavoro.

### **Cessazione**

Conclusione di una fattispecie contrattuale, a carattere permanente o temporaneo. In particolare, si intende per "cessazione a termine" la conclusione di un rapporto di lavoro temporaneo alla data di fine prevista dal contratto (la c.d. "data presunta"), per la quale la Comunicazione obbligatoria di avvenuta conclusione da parte del datore di lavoro non è dovuta.

### **Incentivo all'occupazione**

Gli incentivi all'occupazione sono benefici normativi, economici o contributivi riconosciuti ai datori di lavoro per l'assunzione di specifiche categorie di persone e a determinate tipologie di soggetti per l'avvio di una nuova impresa

### **Ente pubblico economico**

Ente pubblico dotato di propria personalità giuridica, proprio patrimonio e proprio personale dipendente.

## **GLOSSARIO**

### **Lavoro a termine (a tempo determinato)**

Tipologia contrattuale che prevede un termine finale di durata del rapporto di lavoro.

### **Lavoro a tempo indeterminato**

Tipologia contrattuale che non prevede un termine finale di durata del rapporto di lavoro.

### **Lavoro intermittente**

Tipologia contrattuale mediante la quale un lavoratore si pone a disposizione di un datore di lavoro che ne può utilizzare la prestazione lavorativa in modo discontinuo o intermittente secondo le esigenze individuate dai contratti collettivi, anche con riferimento alla possibilità di svolgere le prestazioni in periodi predeterminati nell'arco della settimana, del mese o dell'anno. In mancanza di contratto collettivo, i casi di utilizzo del lavoro intermittente sono individuati con decreto del Ministro del lavoro e delle politiche sociali. Il contratto di lavoro intermittente è ammesso per ciascun lavoratore con lo stesso datore di lavoro per un periodo non superiore alle 400 giornate nell'arco di tre anni solari, ad eccezione dei settori del turismo, dei pubblici esercizi e dello spettacolo.

### **Lavoro stagionale**

Tipologia contrattuale propria delle attività produttive che, per loro natura, vengono svolte solo in alcuni periodi dell'anno e rispetto alle quali i datori di lavoro necessitano di costituire rapporti a tempo determinato, ma periodici.

### **Lavoro somministrato**

Tipologia contrattuale in cui un'impresa appositamente autorizzata assume lavoratori per essere utilizzati temporaneamente da altre imprese. Sono quindi coinvolti tre soggetti: il somministratore o agenzia per il lavoro (autorizzato a svolgere questa attività dal Ministero del Lavoro che gestisce uno specifico Albo nazionale), l'utilizzatore (che utilizza il lavoro di personale non assunto direttamente ma dipendente del somministratore) e il lavoratore.

### **Variazioni contrattuali**

Variazioni avvenute nell'ambito di un rapporto di lavoro, in merito a tipologia contrattuale, orario, luogo di lavoro (trasferimenti), impresa e luogo di lavoro (distacchi). Tali trasformazioni sono soggette ad obblighi di comunicazione, risultando quindi misurabili.